LUMÍNIC 2021

FESTIVAL DE FOTOGRAFIA DE SANT CUGAT DEL VALLÈS

MEMÒRIA DE PREMSA

ÍNDEX

1. INFORMES

- Valoració econòmica
- Difusió de mitjans
- Entrevistes

2. RECULL DE PREMSA

- Televisió i ràdio
- Premsa escrita
- Premsa digital
- Xarxes socials

3. NOTES DE PREMSA

1. INFORMES

1. INFORMES
XIFRES I VALORACIÓ ECONÒMICA

133
IMPACTES

30.019€*
VALORACIÓ ECONÒMICA

* ESTAN VALORATS ELS IMPACTES A PREMSA ESCRITA

12
IMPACTES TV I RÀDIO

23
IMPACTES EN PREMSA ESCRITA

86
IMPACTES ONLINE

23
ENTREVISTES

1. INFORMES

DIFUSIÓ DE MITJANS I ENTREVISTES

1.INFORMES
DIFUSIÓ DE MITJANS

TELEVISIÓ I RÀDIO
12 IMPACTES

MITJÀ	COBERTURA	DATA	TIPO COBERTURA
CADENA SER - TOT ÉS COMÈDIA	CATALUNYA	14/03/2021	RECOMANACIÓ
TV3 - QUAN ARRIBIN ELS MARCIANS	CATALUNYA	15/03/2021	RECOMANACIÓ
CATALUNYA RÀDIO - INFORMATIUS	CATALUNYA	18/03/2021	NOTÍCIA + ENTREVISTES
TV3 - TELENOTÍCIES VESPRE	CATALUNYA	18/03/2021	ENTREVISTA + MENCIÓ
TVE - L'INFORMATIU	CATALUNYA	18/03/2021	RECOMANACIÓ
TV3 - 33 RECOMANA	CATALUNYA	22/03/2021	RECOMANACIÓ
TV SANT CUGAT - LA CONTRAPORTADA	WWW	23/03/2021	ENTREVISTES
TV SANT CUGAT - REPORTATGE	WWW		REPORTATGE + ENTREVISTES
CATALUNYA RÀDIO - ESTAT DE GRACIA	CATALUNYA	09/04/2021	ENTREVISTA + MENCIÓ
MATARÓ RÀDIO - CULTURETES	WWW	16/04/2021	ENTREVISTA
CATALUNYA RÀDIO - ELS EXPERTS	CATALUNYA	19/04/2021	ENTREVISTA
BETEVÉ - INFORMATIUS	BARCELONA	17/05/2021	NOTÍCIA

1.INFORMES
DIFUSIÓ DE MITJANS

PREMSA ESCRITA:
REVISTES, SUPLEMENTS I DIARIS

23 IMPACTES
VALORACIÓ ECONÒMICA: 30.019€

MITJÀ	COBERTURA	DATA	TIPO COBERTURA	VALOR
SANT CUGAT MAGAZINE	SANT CUGAT	01/03/2021	PRÈVIA	100€
TOT SANT CUGAT	SANT CUGAT	05/03/2021	PRÈVIA	172€
EL PERIÓDICO - ON (ED.CAT)	CATALUNYA	12/03/2021	RECOMANACIÓ	352€
EL PERIÓDICO - ON (ED.CAS)	NACIONAL	12/03/2021	RECOMANACIÓ	358€
DIARI ARA - DIUMENGE	CATALUNYA	14/03/2021	RECOMANACIÓ	2.292€
PÚBLICO - EL QUINZE	CATALUNYA	18/03/2021	RECOMANACIÓ	30€
LA VANGUARDIA - QUÈ FEM	CATALUNYA	26/03/2021	AGENDA	875€
TOT SANT CUGAT	SANT CUGAT	26/03/2021	NOTÍCIA	346€
TOT SANT CUGAT	SANT CUGAT	26/03/2021	AGENDA	433€
EL PERIÓDICO - ON (ED.CAT)	CATALUNYA	01/04/2021	AGENDA	3.740€
EL PERIÓDICO - ON (ED.CAS)	NACIONAL	01/04/2021	AGENDA	3.807€
QUÉ ME DICES	NACIONAL	05/04/2021	NOTÍCIA	4.206€
TOT SANT CUGAT	SANT CUGAT	16/04/2021	NOTÍCIA	177€
TOT SANT CUGAT	SANT CUGAT	23/04/2021	BREU	70€
TOT SANT CUGAT	SANT CUGAT	23/04/2021	AGENDA	149€
LA VANGUARDIA (ED.CAT)	CATALUNYA	17/03/2021	RECOMANACIÓ	5.369€
LA VANGUARDIA (ED.CAS)	NACIONAL	18/03/2021	RECOMANACIÓ	5.390€

1.INFORMES

DIFUSIÓ DE MITJANS

MITJÀ	COBERTURA	DATA	TIPO COBERTURA	VALOR
TOT SANT CUGAT	SANT CUGAT	30/03/2021	AGENDA	142€
TIME OUT	CATALUNYA	01/05/2021	RECOMANACIÓ	1.744€
DIARI DE TERRASSA	TERRASSA	05/05/2021	VALORACIÓ	117€
TOT SANT CUGAT	SANT CUGAT	07/05/2021	VALORACIÓ	107€
TOT SANT CUGAT	SANT CUGAT	07/05/2021	AGENDA	43€

1.INFORMES
DIFUSIÓ DE MITJANS

PREMSA DIGITAL:
86 IMPACTES

MITJÀ	COBERTURA	DATA	TIPO COBERTURA
324	WWW	22/02/2021	PRÈVIA
ARTEINFORMADO	WWW	22/02/2021	PRÈVIA
LA REPÚBLICA	WWW	22/02/2021	PRÈVIA
PUNTVALLES	WWW	22/02/2021	PRÈVIA
L'ATENEU	WWW	23/02/2021	PRÈVIA
NACIODIGITAL	WWW	23/02/2021	PRÈVIA
TVSANTCUGAT	WWW	25/02/2021	PRÈVIA
AJUNTAMENT DE SANT CUGAT	WWW	26/02/2021	AGENDA
CUGAT.MEDIA	WWW	26/02/2021	PRÈVIA
GOOD2B	WWW	26/02/2021	PRÈVIA
LAS FURIAS MAGAZINE CULTURAL	WWW	27/02/2021	PRÈVIA
BIBILOTEQUES SANT CUGAT	WWW	03/03/2021	AGENDA
AJUNTAMENT DE SANT CUGAT	WWW	07/03/2021	AGENDA
CUGAT.MEDIA	WWW	07/03/2021	AGENDA
NEO2	WWW	09/03/2021	PRÈVIA
EL PERIÓDICO ON - CATALÀ	WWW	12/03/2021	PRÈVIA
EL PERIÓDICO ON - CASTELLÀ	WWW	12/03/2021	PRÈVIA
TV3 ONLINE	WWW	12/03/2021	AGENDA

1.INFORMES
DIFUSIÓ DE MITJANS

PREMSA DIGITAL:

MITJÀ	COBERTURA	DATA	TIPO COBERTURA
MUSEUS DE SANT CUGAT	WWW	14/03/2021	AGENDA
A-DESK*	WWW	15/03/2021	AGENDA
AJUNTAMENT DE SANT CUGAT	WWW	15/03/2021	AGENDA
BARCELONA PHOTOBLOGGERS	WWW	15/03/2021	PRÈVIA
ARXIU NACIONAL DE CATALUNYA	WWW	15/03/2021	PRÈVIA
AJUNTAMENT DE SANT CUGAT	WWW	16/03/2021	AGENDA
AJUNTAMENT DE SANT CUGAT	WWW	16/03/2021	AGENDA
GENCAT - CULTURA	WWW	16/03/2021	AGENDA
CUGAT.MEDIA	WWW	17/03/2021	AGENDA
LAS FURIAS MAGAZINE CULTURAL	WWW	17/03/2021	ENTREVISTA
TIME OUT CATALÀ	WWW	17/03/2021	PRÈVIA
TIME OUT CASTELLÀ	WWW	18/03/2021	PRÈVIA
AJUNTAMENT DE SANT CUGAT	WWW	18/03/2021	NOTÍCIA
BIBLIOTEQUES DE SANT CUGAT	WWW	18/03/2021	NOTÍCIA
CUGAT.MEDIA	WWW	18/03/2021	NOTÍCIA
CUGAT.MEDIA	WWW	18/03/2021	AGENDA
EL PERIÓDICO ONLINE CATALÀ	WWW	18/03/2021	REPORTATGE
EL PERIÓDICO ONLINE CASTELLÀ	WWW	18/03/2021	REPORTATGE

1.INFORMES
DIFUSIÓ DE MITJANS

PREMSA DIGITAL:

MITJÀ	COBERTURA	DATA	TIPO COBERTURA
EL CUGATENC	WWW	18/03/2021	NOTÍCIA
ENTORNO INTELIGENTE	WWW	18/03/2021	REPORTATGE
EUROPA PRESS	WWW	18/03/2021	NOTÍCIA
IEFC	WWW	18/03/2021	PRÈVIA
LF MAGAZINE	WWW	18/03/2021	NOTÍCIA
MNAC	WWW	18/03/2021	AGENDA
NACIÓ SANT CUGAT	WWW	18/03/2021	NOTÍCIA
SURTDECASA	WWW	18/03/2021	AGENDA
TOT SANT CUGAT	WWW	18/03/2021	NOTÍCIA
DIARI ARA	WWW	19/03/2021	NOTÍCIA
TVSANTCUGAT	WWW	19/03/2021	NOTÍCIA
324	WWW	20/03/2021	NOTÍCIA
CUGAT.MEDIA	WWW	20/03/2021	NOTÍCIA
LA REPÚBLICA	WWW	20/03/2021	NOTÍCIA
PUNTVALLES	WWW	20/03/2021	NOTÍCIA
CLAVOARDIENDO	WWW	22/03/2021	NOTÍCIA
METAL	WWW	25/03/2021	REPORTATGE
VISIT SANT CUGAT	WWW	25/03/2021	NOTÍCIA

1.INFORMES
DIFUSIÓ DE MITJANS

PREMSA DIGITAL:

MITJÀ	COBERTURA	DATA	TIPO COBERTURA
DIARI DE BARCELONA	WWW	26/03/2021	AGENDA
SANTS MONTJUÏC	WWW	27/03/2021	AGENDA
BARCELONA CULTURA	WWW	30/03/2021	AGENDA
EL PERIÓDICO - ON CATALÀ	WWW	31/03/2021	RECOMANACIÓ
EL PERIÓDICO - ON CASTELLÀ	WWW	31/03/2021	RECOMANACIÓ
TIME OUT CATALÀ	WWW	31/03/2021	RECOMANACIÓ
TIME OUT CATALÀ	WWW	31/03/2021	AGENDA
TIME OUT CASTELLÀ	WWW	31/03/2021	RECOMANACIÓ
TIME OUT CASTELLÀ	WWW	31/03/2021	AGENDA
LA VANGUARDIA	WWW	01/04/2021	REPORTATGE
TOT SANT CUGAT	WWW	01/04/2021	NOTÍCIA
NÚVOL	WWW	06/04/2021	CRÒNICA
EL TEMPS DE LES ARTS	WWW	07/04/2021	CRÒNICA
STAY HAPPENING	WWW	10/04/2021	AGENDA
BARCELONA PHOTOBLOGGERS	WWW	13/03/2021	AGENDA
METAL	WWW	15/04/2021	ENTREVISTA
LAS FURIAS MAGAZINE CULTURAL	WWW	16/04/2021	ENTREVISTA
VISUAL KORNER	WWW	16/04/2021	PRESENTACIÓ

1.INFORMES
DIFUSIÓ DE MITJANS

PREMSA DIGITAL:

MITJÀ	COBERTURA	DATA	TIPO COBERTURA
TOT SANT CUGAT	WWW	17/04/2021	AGENDA
METAL MAGAZINE	WWW	28/04/2021	ENTREVISTA
TIME OUT CATALÀ	WWW	28/04/2021	RECOMANACIÓ
TIME OUT CASTELLÀ	WWW	28/04/2021	RECOMANACIÓ
CUGAT.MEDIA	WWW	02/05/2021	NOTÍCIA
324	WWW	04/05/2021	NOTÍCIA
AJUNTAMENT DE SANT CUGAT	WWW	04/05/2021	NOTÍCIA
COPE	WWW	04/05/2021	NOTÍCIA
CUGAT.MEDIA	WWW	04/05/2021	NOTÍCIA
EUROPA PRESS	WWW	04/05/2021	NOTÍCIA
NACIÓ DIGITAL	WWW	04/05/2021	NOTÍCIA
PUNTVALLES	WWW	04/05/2021	NOTÍCIA
TOT SANT CUGAT	WWW	04/05/2021	NOTÍCIA
NÚVOL	WWW	05/05/2021	RESSENYA

1. INFORMES
23 ENTREVISTES

MITJÀ	PROGRAMA / SECCIÓ	QUI
LAS FURIAS MAGAZINE CULTURAL	FOTOGRAFÍA	ROGER BALLEN
CATALUNYA RÀDIO	INFORMATIUS CULTURA	AMANDA BERNAL
CATALUNYA RÀDIO	INFORMATIUS CULTURA	ROGER GRASA
CATALUNYA RÀDIO	INFORMATIUS CULTURA	XAVI BOU
CUGAT.MEDIA	INFORMATIUS CULTURA	ESTHER MADRONA
CUGAT.MEDIA	INFORMATIUS CULTURA	AMANDA BERNAL
CUGAT.MEDIA	INFORMATIUS CULTURA	BERNAT MILLET
ACN	CULTURA	ROGER GRASAS
ACN	CULTURA	MARC VIDAL
CUGAT.MEDIA	INFORMATIUS CULTURA	BERNAT MILLET
CUGAT.MEDIA	INFORMATIUS CULTURA	MIREIA INGLA
TELEVISIÓ DE SANT CUGAT	LA CONTRAPORTADA	AMANDA BERNAL
TELEVISIÓ DE SANT CUGAT	LA CONTRAPORTADA	BERNAT MILLET
TELEVISIÓ DE SANT CUGAT	SANT CUGAT MAGAZINE	MARC VIDAL
TELEVISIÓ DE SANT CUGAT	SANT CUGAT MAGAZINE	BERNAT MILLET
METAL	FOTOGRAFIA	JORDI GUILLUMET I MÒNICA ROSSELLÓ

1. INFORMES
ENTREVISTES

MITJÀ	PROGRAMA / SECCIÓ	QUI
LA VANGUARDIA	CULTURA	ÀLEX LLOVET
LA VANGUARDIA	CULTURA	JORDI GUILLUMET I MÒNICA ROSSELLÓ
CATALUNYA RÀDIO	ELS EXPERTS	ÀLEX LLOVET
METAL	FOTOGRAFIA	BEGO ANTON
LAS FURIAS MAGAZINE CULTURAL	FOTOGRAFIA	BEGO ANTON
MATARÓ RÀDIO	CULTURETES	BERNAT MILLET
CUGAT.MEDIA	INFORMATIUS CULTURA	BERNAT MILLET

2. RECULL DE PREMSA
TELEVISIÓ I RÀDIO

playSER EN DIRECTO A LA CARTA PARRILLA BOLETÍN INFORMATIVO

SER CATALUNYA
103.5 FM

AUDIOS PARRILLA PROGRAMAS

TOT ÉS COMÈDIA

PODCAST

00:13 / 02:07

Les recomanacions setmanals del TresC (14/03/2021)

Publicado el 14-03-2021 17:58:15 CET

DESCARGAR

Amb Pepe Zapata, director del club de cultura.

Quan arribin els marcians

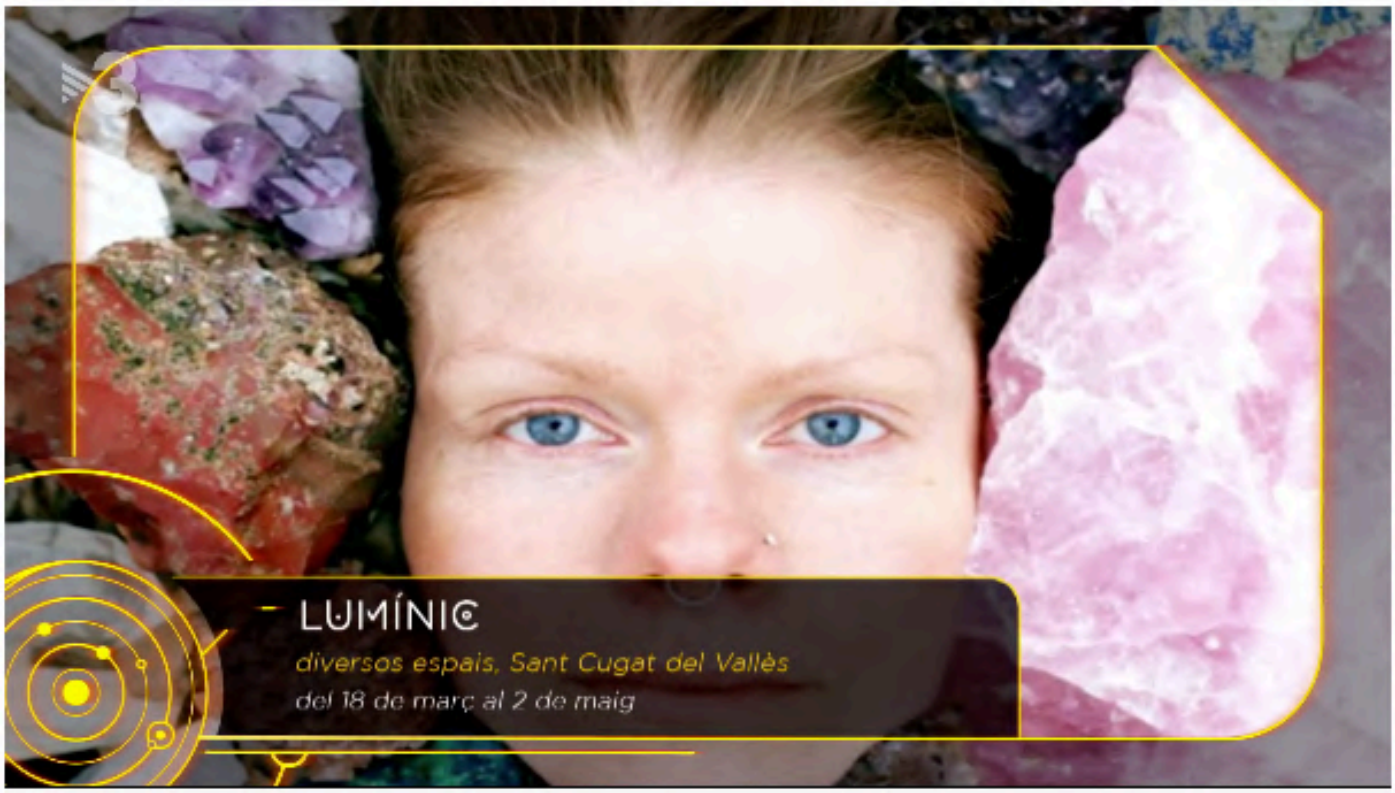

OI QUE M'ENTENS?

16/03/2021

INSEREIX

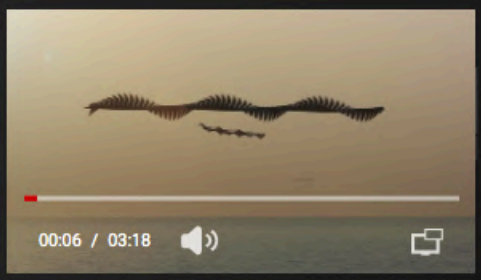

CATALUNYA AL DIA

El festival Lumínic s'oblida de la pandèmia

18/03/2021 | Les realitats paral·leles són el fil conductor del festival Lumínic, dedicat a la fotografia i que arrenca avui a Sant Cugat. Sense referències a la pandèmia, les 23 exposicions del certamen inclouen noms propis com ara els de Xavier Miserachs, Roger Ballen, Xavi Bou o Bego Antón.

TELENOTÍCIES

El fotògraf Xavi Bou, reconegut internacionalment gràcies a les seves originals fotos d'ocells

19/03/2021 | El festival Lumínic de fotografia, de Sant Cugat del Vallès, acaba de posar-se en marxa. Un dels autors que hi exposa la seva obra és Xavi Bou, un fotògraf que ha aconseguit un important reconeixement internacional gràcies a unes imatges d'ocells gens convencionals.

tve TV en directo ▾ | Canales ▾ | Series ▾ | Informativos ▾ | Documentales ▾ | Programas ▾ | rne Radio en directo ▾ | Cadenas ▾ | Música ▾ | Programas ▾

L'Informatiu

De dilluns a divendres a les 14h i a les 16h a La 1 i a www.rtve.cat/directe | Dissabte i diumenge a les 14:00h a La 1 i www.rtve.cat/directe

+ A la meva llista | Als meus favorits | <> Embeber | Facebook | Twitter

L'Informatiu - 18/03/2021

18 març 2021

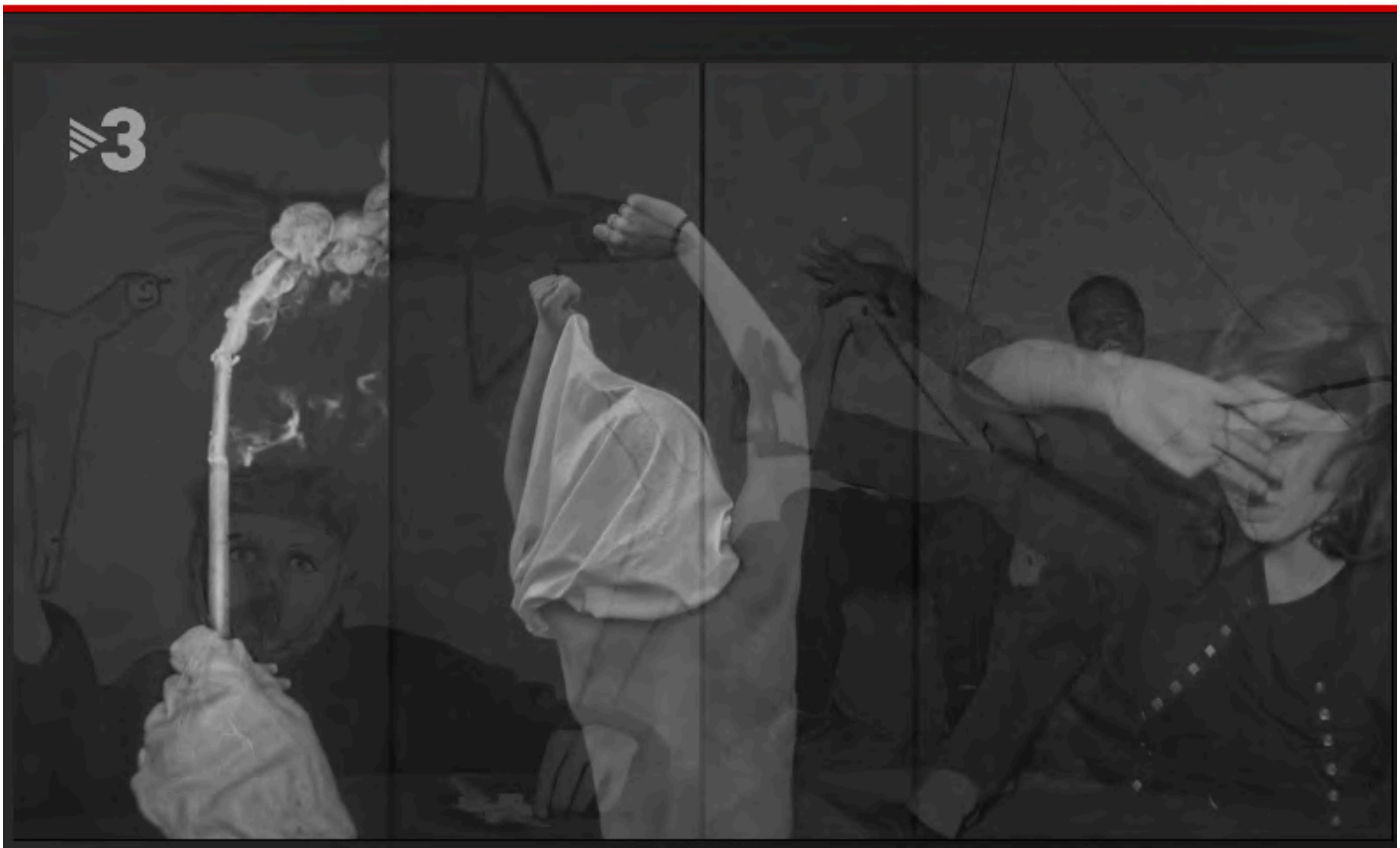

33 RECOMANA

Lumínic. Sant Cugat del Vallès. Fins al 2 de maig

la CONTRAPORTADA
Sant Cugat és l'epicentre de la fotografia contemporània a Catalunya

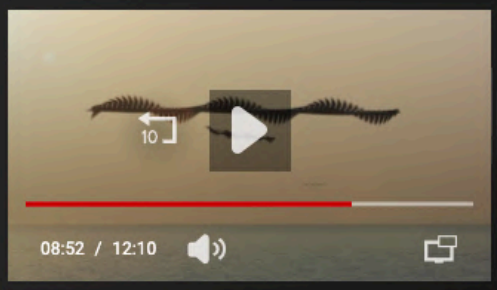

ESTAT DE GRÀCIA

Ornitografies: el vol dels ocells, com mai l'havíem vist

09/04/2021 | Fa 5 anys que el fotògraf Xavi Bou va engegar el que va batejar com "ornitografies": es tracta de captar, amb ràfegues de 60 imatges per segon a gran resolució, el vol dels ocells. El resultat són unes imatges espectaculars que trenquen el límit de la percepció humana i que li han valgut al seu autor un ampli reconeixement internacional.

Reportatge Festival Fotografia LUMÍNIC fins 2 de maig del 2021 a Sant Cugat

38 visualitzacions • 9 d'abr. 2021

1 0 COMPARTEIX DESA

Televisió Sant Cugat
10,6m subscriptors

SUBSCRIU-ME

Culturetes 16/04/2021

Culturetes

Divendres, 16 Abril 2021

M'agrada Compartir Inserir Veure més tard Playlist

3
CATALUNYA RÀDIO
NOTÍCIES
ESPORTS
CULTURA
EL TEMPS
DIRECTES
A LA CARTA
BOTIGA
alacarta
BUSCA ÀUDIOS I VÍDEOS:
Per hora a hora
Per programes
Per col·leccions
Cerca un àudio
31:03 / 1:00:00
Descarrega l'arxiu d'àudio
iCat
ELS EXPERTS
Els experts, de 8 a 9 h - 19/04/2021

El procés de gentrificació de Tottenham a la Casa Golferichs

El fotògraf Inzajeano Latif reconstrueix la seva pròpia història a través dels retrats en col·laboració amb el Festival Lumínic

Àngels Molina | Mercè Alsina | dilluns, 17 de maig del 2021, a les 16.11

Latif s'endinsa al barri de Tottenham, a Londres, per captar la **lluita per la supervivència** en aquesta barriada en ple procés de gentrificació. És el treball que ha fet l'artista al llarg de 10 anys amb retrats dels seus veïns i que es poden veure a la **Casa Golferichs**.

el més vist

Cita prèvia per a la vacuna covid: com demanar hora a Salut, pas a pas

Busquen una noia de 17 anys desapareguda diumenge a Barcelona

L'ús de la mascareta a Catalunya es podria relaxar "les properes setmanes"

Mor un conductor en un xoc frontal a l'interior dels Túnels de Vallvidrera

Vacuna de la covid a Catalunya: última hora

2. RECULL DE PREMSA
PREMSA ESCRITA

▶ ROTARY CLUB SANT CUGAT

Nova edició de 'Música per a la solidaritat'

El pròxim 18 d'abril se celebrarà el catorzè concert "Música per a la solidaritat", organitzat pel Rotary Club de Sant Cugat. El concert, que serà a les 18h al Teatre-Auditori, serà a càrrec de l'Orquestra Diletant de Catalunya i amb la flautista santcugatenca Patrícia de No com a solista. Els diners obtinguts del concert es destinen a una entitat humanitària local i enguany serà al Taller Jeroni de Moragas pel Projecte Aire per tal d'assegurar una bona ventilació a les seves instal·lacions. Les entrades, amb un cost de 15 euros, ja estan a la venda per al web del Teatre-Auditori i per aquells que no hi puguin assistir però que vulguin col·laborar podran fer les seves aportacions a la fila zero.

▶ ART

Arrenca la XXII Biennal d'art contemporani

"En temps de pandèmia la força de l'art". Aquest és el *leitmotiv* de la XXII Biennal d'Art Contemporani Català, ajornada des de l'any passat per la crisi sanitària i que ja s'ha estrenat a l'Espai Isern Dalmau-Fundació Lluís Coromina de Barcelona. Una mostra que va néixer a Sant Cugat de la mà de Josep Canals.

▶ CIRC

El Circ Històric Raluy fa parada a Sant Cugat fins al 21 de març

La gira del Circ històric Raluy es pot veure a Sant Cugat fins al pròxim 21 de març al Parc de l'Arborètum. La nova proposta de la companyia, creada per la directora del circ, s'anomena Vekante, una paraula de l'esperanto que significa "despertar". La funció, de dues hores de durada, ha estat Premi Zirkòlika 2019 i s'ha adaptat als protocols de seguretat establerts pel PROCICAT amb un aforament del 30%, distància de seguretat i desinfecció de totes les instal·lacions.

▶ FOTOGRAFIA

Lumínic porta més de 20 exposicions fotogràfiques

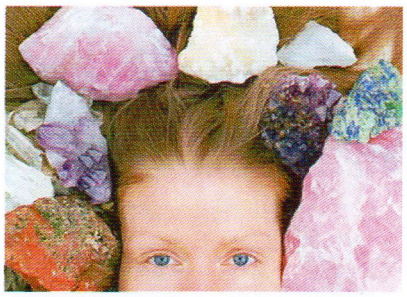

Sant Cugat acull una nova edició del festival LUMÍNIC, una nova oportunitat per endinsar-se en el món de la fotografia contemporània. Enguany el festival oferirà un total de 23 exposicions que giraran al voltant del concepte del multivers, un terme de física quàntica que serveix per definir el conjunt dels universos existents, els també anomenats universos paral·lels. L'any passat el festival es va veure obligat a suspendre la seva programació a causa de la covid-19. L'edició d'enguany comença el 18 de març i durarà fins al dia 2 de maig.

▶ TEATRE

L'espectacle torna al carrer per commemorar el Dia Mundial del Teatre

El proper dissabte 27 de març, la Taula d'Arts Escèniques de Sant Cugat, en col·laboració amb l'Ajuntament, celebrarà i commemorarà el Dia Mundial del Teatre amb l'espectacle "Píndoles Teatrals" en el que hi participen 6 companyies de teatre amateur de la ciutat: Aire Teatral, Teatre a l'Ombra, Magma 2011, Grup de Teatre Espiral, Fila Zero i D'Xoc Teatre. Les sis píndoles teatrals es faran a la plaça de Barcelona, a les 18 h, són gratuïtes i caldrà reservar prèviament la invitació.

▶ NEGOCIS HISTÒRICS

Adeu al mític bar Catalunya

L'històric Bar Catalunya de la plaça Lluís Millet tanca les seves portes després de 85 anys en actiu. Els llogaters del local han hagut d'abandonar l'espai per ordre judicial després d'anys de litigis amb la propietat, que vol construir un nou immoble. Ara, tant l'Ajuntament com el Museu volen conservar part d'aquest indret històric, que data de 1936.

TOT Sant Cugat
Tot Sant Cugat
Barcelona
05/03/21
Pr: Semanal (Viernes)
Tirada: 19.063
Dif: 19.053
Cod: 137527435
Pagina: 24
Secc: LOCAL Valor: 172,06 € Area (cm2): 76,0 Ocupac: 26,55 % Doc: 1/1 Autor: Num. Lec: 76212

Cultura

A punt per a la 2a edició del Festival Lumínic

Fotografia de Roger Ballen, participant al Lumínic. CEDIDA

Sant Cugat ja ho té tot a punt per a una nova edició del Festival Lumínic, que va néixer l'any 2019 i no va poder-se celebrar el 2020 per culpa de la pandèmia de la Covid-19.

Enguany, i amb la col·laboració de l'Ajuntament de Sant Cugat, es torna a recuperar aquest festival de fotografia que omple la ciutat d'obres i exposicions de diferents fotògrafs nacionals i internacionals.

Així, obre el 18 de març, tot i que la inauguració oficial del festival se celebra el 20 del mateix mes. El festival s'allargarà fins al 5 de maig.

22 exposicions

Lumínic ha reprogramat moltes de les exposicions que ja tenia pensades per l'any passat, a més d'afegir-ne alguna. Amb tot, el festival comptarà amb 22 exposicions i obres de 30 fotògrafs diferents que es repartiran en 20 espais de la ciutat. A més, hi haurà 11 activitats paral·leles.

■ Redacció

elPeriódico
El Periódico (Ed. Català)
Cataluña
12/03/21
Pr: Diaria
Tirada: 23.029
Dif: 17.116
Cod: 137622873
Pagina: 40
Secc: LOCAL Valor: 35.241,20 € Area (cm2): 903,2 Ocupac: 98,32 % Doc: 1/2 Autor: ALBERT FERNÁNDEZ Num. Lec: 338000

El Batman més pop de la història

Abans del Batman expressionista de Tim Burton, hi va haver el Batman Pop-Art d'una clàssica sèrie dels seixanta que va acabar tenint extensió cinematogràfica. *Batman: la película* (1966) podrà veure's a Phenomena aquest dissabte, dia 13 (15.30 hores).

Sant Cugat, capital de la fotografia

Des del 18 de març fins al 2 de maig, el festival Lumínic converteix la ciutat en punt de trobada per a devots de la fotografia. Més de 20 exposicions, entre les quals es troba el projecte de Xavi Bou al voltant del moviment dels ocells (a la foto).

ON BARCELONA

RUTA AMB TORTICOLI

MIRA CAP AMUNT

Es divisen tants cims de pel·lícula que sembla que en qualsevol moment sentiràs Àragorn cridar des de dalt: «¡Enceneu les alimares!». Si alces la vista, Barcelona és un espectacle aeri de cúpules, pinacles, estàtues i cornises.

ALBERT FERNÁNDEZ

Ara que hem adquirit el costum d'aixecar exageradament el cap per devorar calçots, aprofitem el gest. Aquest esforç cervical ens pot servir també per recrear la vista en el nostre deambular urbà. La ciutat guarda infinitat de tresors als seus terrats, des de cúpules esfèriques fins a pics verticals, altes xemeneies, filigranes en cornises i pètries recreacions d'antigues muses. Totes aquestes floritures arquitectòniques sobrevolen els nostres caps, però solen passar desapercebudes al comú dels homínids.

UN MÓN DE CÚPULES

ESFERES SIMBÒLIQUES. Si ens abstraiem dels ondulants prodigis de Gaudí i veiem més enllà de cúpules arxifamoses, com la que remata el Palau de la Generalitat, continuarem trobant fabuloses voltes als altars dels nostres carrers. Des de la perspectiva astronòmica de la cúpula giratòria de l'**Observatori Fabra** fins a aquesta esfera geodèsica que culmina coquetament **Can Damians** (Pelai, 54), afloren nombroses mostres d'aquests bulbs arquitectònics que simbolitzen el pas del terrenal al diví.

Resulta fascinant contemplar des de la distància la coberta de la **Casa Estapé** (passeig de Sant Joan, 6), que presumeix amb el seu bonic mosaic geomètric en verd, blanc i blau. El conjunt modernista de les **Casas Marfà** (Alí Bei, 27-29) resisteix orgullós 10 anys després que un incendi gairebé l'enderroqués. Coronant la gesta, un parell de torretes apunten al cel amb les seves cúpules d'escames.

No podem desatendre cúpules sublims com les que hi ha sobre l'**Antic Banc Central** (plaça de Catalunya, 23) i el **Palau Nacional** (avinguda dels Montanyans, 33-35). L'actual seu del **MNAC**, construïda per a l'Exposició Internacional del 1929, s'eleva cap a la glòria gràcies a la seva gran cúpula, feta a imatge de la de Sant Pere del Vaticà, i acompanyada per dues cupuletes més petites a cada costat.

M'encongeixen el cor les cobertes de teula fosca com les que rematen el **Palauet Minerva** (Diagonal, 464) i la **Casa Balbina Mas de Miquel** (Diagonal, 516-524). Molt similar és aquella mena de golfes de pissarra que enalteix la fascinant **Casa Malagrida** (passeig de Gràcia, 27). Si t'hi fixes, el passeig de Gràcia representa la continuïtat dels terrats definitiva. S'hi divisen tants cims esplendorosos, que sembla que en qualsevol moment sentirem Àragorn cridant des de dalt: «¡Enceneu les alimares! ¡Góndor demana ajuda!».

AGULLES EN L'AIRE

ESTRANYES CÚSPIDES. Sovint, aquests cims arquitectònics adquireixen formes estramòtiques, i la fantasia es dispara. La inspiració del gòtic medieval que va portar Josep Puig i Cadafalch a esmolar les sis torres angulars de la **Casa de les Punxes** (Rosselló, 260-262) continua provocant gran sorpresa i torticoli. Les seves punxegudes cobertes còniques s'eleven amb tanta fruïció que podrien ferir el cel. També fa petar la mandíbula l'eclèctic **Mas Casanovas** (Mas Casanovas, 55), antiga masia que avui acull una escola. Les seves fastuoses cúspides acuminades d'aire oriental substitueixen les originals, semiesfèriques.

Altres vegades, les cúpules es rematen amb formes variades a les seves parts més elevades. Aquesta polimorfia es fa molt evident a les llanternes, elements tubulars que habiliten buits per permetre una il·luminació més gran i ventilació. Resulten en exercicis tan fascinants com la sinuosa coberta de trencadís del **Santuari de Sant Antoni de Pàdua** (Santaló, 78) o el sensacional mirador noucentista de la popular **Casa d'Antònia Serra i Mas** (Pere IV, 102), el *Flatiron* del Poblenou.

Te'n donaria molts més exemples, com els fastuosos templets de la **Torre Andreu** (avinguda del Tibidabo, 2-4) i la **Casa Lleó Morera** (passeig de Gràcia, 35) o el cimbori gòtic de l'**edifici de la Cai-**

elPeriódico
El Periódico
España
12/03/21
Pr: Diaria
Tirada: 39.453
Dif: 31.028
Cod: 137622974
Pagina: 40
Secc: LOCAL Valor: 35.844,00 € Area (cm2): 938,6 Ocupac: 100 % Doc: 1/2 Autor: LBERT FERNÁNDEZ Num. Lec: 338000

El Batman más pop de la historia

Antes del Batman expresionista de Tim Burton, estuvo el Batman Pop-Art de una clásica serie de los sesenta que acabó teniendo extensión cinematográfica. *Batman: la película* (1966) podrá verse en Phenomena este sábado, día 13 (15.30 horas).

Sant Cugat, capital de la fotografía

Del 18 de marzo al 2 de mayo, el festival Lumínic convierte la ciudad en punto de encuentro para devotos de la fotografía. Más de 20 exposiciones, entre ellas el proyecto de Xavi Bou sobre el movimiento de los pájaros (en la foto).

ON BARCELONA

RUTA CON TORTÍCOLIS

MIRA HACIA ARRIBA

Se divisan tantas cumbres de película que parece que en cualquier momento vas a escuchar a Aragorn gritar desde lo alto: «¡Encended las almenaras!». Si alzas la vista, Barcelona es un espectáculo aéreo de cúpulas, pináculos, estatuas y cornisas.

ALBERT FERNÁNDEZ

Ahora que hemos adquirido la costumbre de levantar exageradamente la cabeza para devorar *calçots*, aprovechemos el gesto. Ese esfuerzo cervical puede servirnos también para recrear la vista en nuestro deambular urbano. La ciudad guarda infinidad de tesoros en sus azoteas, desde cúpulas esféricas a picos verticales, altas chimeneas, virguerías en cornisas y pétreas recreaciones de antiguas musas. Todas esas floriturras arquitectónicas sobrevuelan nuestras cabezas, pero suelen pasar desapercibidas al común de los homínidos.

UN MUNDO DE CÚPULAS

ESFERAS SIMBÓLICAS. Si nos abstraemos de los ondulantes prodigios de Gaudí y vemos más allá de cúpulas archifamosas como la que remata el Palau de la Generalitat, seguiremos encontrando fabulosas bóvedas en los altares de nuestras calles. Desde la perspectiva astronómica de la cúpula giratoria del **Observatorio Fabra** hasta esa esfera geodésica que culmina coquetamente **Can Damians** (Pelai, 54), afloran numerosas muestras de estos bulbos arquitectónicos que simbolizan el paso de lo terrenal a lo divino.

Resulta fascinante contemplar desde la distancia la cubierta de la **Casa Estapé** (paseo de Sant Joan, 6), que presume con su hermoso mosaico geométrico en verde, blanco y azul. El conjunto modernista de las **Casas Marfà** (Alí Bei, 27-29) resiste orgulloso diez años después de que un incendio casi lo echara abajo. Coronando la gesta, dos torrecillas apuntan al cielo con sus cúpulas de escamas.

No podemos desatender domos sublimes como los que asoman sobre el **Antic Banc Central** (plaza de Catalunya, 23) y el **Palau Nacional** (avenida de los Montanyans, 33-35). La actual sede del **MNAC**, construida para la Exposición Internacional de 1929, se eleva hacia la gloria gracias a su gran cúpula, hecha a imagen de la de San Pedro del Vaticano, a la que acompañan dos de menor tamaño a cada lado.

Me encogen el corazón las cubiertas de teja oscura como las que rematan el **Palauet Minerva** (Diagonal, 464) y la **Casa Balbina Mas de Miquel** (Diagonal, 516-524). Muy similar es esa especie de buhardilla de pizarra que ensalza la fascinante **Casa Malagrida** (paseo de Gràcia, 27). Si te fijas, el paseo de Gràcia representa la continuidad de las azoteas definitiva. Se divisan tantas cumbres esplendorosas, que parece que en cualquier momento vayamos a escuchar a Aragorn gritando desde lo alto: «¡Encended las almenaras! ¡Gondor pide ayuda!».

AGUJAS EN EL AIRE

EXTRAÑAS CÚSPIDES. A menudo, esas cimas arquitectónicas alcanzan formas estrambóticas, y la fantasía se dispara. La inspiración del gótico medieval que llevó a Josep Puig i Cadafalch a afilar las seis torres angulares de la **Casa de les Punxes** (Rosselló, 260-262) sigue provocando gran asombro y tortícolis. Sus puntiagudas cubiertas cónicas se elevan con tanta fruición que podrían herir los cielos. También hace batir la mandíbula el ecléctico **Mas Casanovas** (Mas Casanovas, 55), antigua masía que hoy acoge una escuela. Sus fastuosas cúspides acuminadas de aire oriental sustituyen a las originales, semiesféricas.

Otras veces, las cúpulas se rematan con formas variadas en sus partes más elevadas. Esa polimorfia se hace muy evidente en las linternas, elementos tubulares que habilitan huecos para permitir una mayor iluminación y ventilación. Resultan en ejercicios tan fascinantes como la sinuosa cubierta de trencadís del **Santuari de Sant Antoni de Pàdua** (Santaló, 78), o el sensacional mirador novecentista de la popular **Casa de Antònia Serra i Mas** (Pere IV, 102), el *Flatiron* del Poblenou.

Te daría muchos más ejemplos, como los fastuosos templetes de la **Torre Andreu** (avenida del Tibidabo, 2-4) y la **Casa Lleó Morera** (paseo de Gràcia, 35) o el cimborrio gótico del **Edificio de la**

Ara -Diumenge
Cataluña
14/03/21
Pr: Semanal (Domingo)
Tirada: 21.228
Dif: 13.806
Cod: 137661151
Pagina: 2
Secc: OTROS Valor: 2.292,40 € Area (cm2): 152,0 Ocupac: 16,32 % Doc: 1/1 Autor: Num. Lec: 84000

PROPOSTA

Xavi Bou

La fotografia inunda Sant Cugat

A partir de dijous Sant Cugat del Vallès es convertirà en l'epicentre de la fotografia contemporània a Catalunya a través del Festival Lumínic. Els conceptes derivats de la física quàntica al voltant dels universos paral·lels i els viatges en el temps inspiren aquesta edició amb 23 mostres fotogràfiques, tant d'autors consagrats com d'emergents com Roger Ballen, Bego Antón o Mònica Roselló. A més, per primer cop Lumínic posa un peu a Barcelona amb tres exposicions, entre les quals destaca la de Manel Úbeda al Museu Nacional d'Art de Catalunya.

EL QUINZE de Público
El Quinze
Barcelona
19/03/21
Pr: Semanal (Viernes)
Tirada: 250
Dif: 250
Cod: 137754345
Pagina: 29
Secc: AGENDA Valor: 45,00 € Area (cm2): 404,4 Ocupac: 90 % Doc: 1/1 Autor: Num. Lec: 1000

Dues generacions de Brugarols

Ramon Madaula ha escrit el text d'*Els Brugarol*, una comèdia que ell mateix protagonitza al Teatre Poliorama, al costat d'Estel Solé i Jaume Madaula. L'actor explica que la idea li va venir un dia quan la seva filla li va demanar de canviar-se l'ordre dels cognoms, posant al davant el de la mare. Aquesta idea l'ha traslladat a una família catalana típicament burgesa, els Brugarol. Dirigida per Mònica Bofill, la trama enfronta dues generacions i les maneres que tenen de veure el món.

DATA Fins al 2 de maig
LLOC Teatre Poliorama (Barcelona)
PREU A partir d'11,95 €

Una reflexió sobre les 'fake news'

L'Agrupación Señor Serrano presenta *The Mountain*, que explora els conceptes de veritat, mentida, acte i simulacre, a partir del fenomen de les *fake news*, fets històrics incerts i personatges públics com Vladímir Putin. "Ens vam adonar que les informacions i contrainformacions cada cop són més presents en la nostra vida i cada cop invertim més temps, no a llegir les notícies, sinó a documentar-nos per contrastar-les i a llegir altres notícies que les confirmin", expliquen.

DATA Fins al 28 de març
LLOC Teatre Lliure de Gràcia (BCN)
PREU De 9 € a 29 €

Fotografia contemporània a Sant Cugat amb Lumínic

El Festival Lumínic omplirà Sant Cugat del Vallès de fotografia contemporània. Fins al 2 de maig se celebraran una vintena d'exposicions fotogràfiques, a més d'altres activitats relacionades. Entre les mostres, destaquen les d'autors d'imatges tan pertorbadores com les de Roger Ballen i tan hipnòtiques com les de Xavi Bou. Altres fotògrafs que participen en el certamen són Bego Antón, Jordi Guillumet i Mònica Roselló, Roger Grasas, Xavier Miserachs o Hanna Jarzabek.

El Festival Lumínic s'estén per primera vegada a Barcelona amb la celebració de tres exposicions, una d'elles al Museu Nacional d'Art de Catalunya (MNAC). Per altra banda, el Lumínic ha apostat per convertir-se en una plataforma fotogràfica que treballa durant tot l'any, amb una galeria i una editorial fotogràfica.

DATA Fins al 2 de maig
LLOC Sant Cugat i Barcelona
PREU Gratuït

La història i els èxits de Queen pugen a l'escenari del Coliseum

La banda tribut Play the Game porta al Teatre Coliseum un espectacle per a tota la família que recorda la història i els èxits de Queen. L'espectacle, titulat *Queenmanía*, recupera les grans cançons del grup de Freddy Mercury i també repassa la seva història i la del seu emblemàtic cantant, que va morir l'any 1991. Ho fan reproduint l'estètica dels concerts que la banda va oferir per tot el món.

DATA 21 de març
LLOC Teatre Coliseum (Barcelona)
PREU A partir de 12 €

PLAY THE GAME
Un concert de Play the Game.

Ian Siegal inaugura el Festival Blues & Ritmes de Badalona

El britànic Ian Siegal, un dels *bluesmen* més aclamats de les últimes dècades, donarà el tret de sortida al Festival Blues & Ritmes de Badalona, amb un concert gratuït que se celebra aquest divendres al Teatre Zorrilla. Fins al 28 de març, la ciutat acollirà propostes musicals que portaran algunes figures internacionals, com ara Luke Winslow-King o Jesca Hoop, i referents propers com Joana Serrat i Aziza Brahim.

Joana Serrat, acompanyada de la seva banda The Great Canyoners, presentarà dissabte 20 el seu nou disc *Hardcore from the heart*. I l'endemà serà el torn del nord-americà Luke Winslow-King. Després d'exhaurir totes les entrades per a aquest concert, previst al Teatre Margarida Xirgu, l'organització ha decidit moure l'actuació al Teatre Zorrilla, més gran. Cantant i guitarrista de la nova música nord-americana d'arrels, Winslow-King actuarà al costat del guitarrista italià Roberto Luti.

La programació continuarà el cap de setmana següent. Divendres 26, Aziza Brahim, la veu del Sàhara Occidental més influent de la seva generació, torna al festival per presentar el seu nou disc *Sahari*. I tancarà el festival, el diumenge 28 de març, la californiana Jesca Hoop, que presentarà el seu últim disc produït per John Parish: *Stonechild*, una mirada a la cara fosca de la maternitat.

DATA Fins al 28 de març
LLOC Badalona
PREU En funció de l'espectacle

FESTIVAL BLUES & RITMES DE BADALONA
Aziza Brahim presentarà 'Sahari'.

DAVIDE CAMESASCA-FUNDACIÓ MIRÓ BARCELONA

EL GRUP ADLAN, A LA MIRÓ

La Fundació Miró posa en valor el grup d'artistes i intel·lectuals Adlan (Amics de l'Art Nou), que als anys 30 van posar Barcelona al mapa de l'Europa artística. Una exposició revisa els vincles amb Joan Miró, que en va ser còmplice. S'hi poden veure documents i materials provinents de l'arxiu d'Adlan, com ara invitacions, quaderns i cartells de l'època, així com una selecció d'obres de les cinc exposicions efímeres que va presentar Miró a Barcelona. Fins al 4 de juliol, de divendres a diumenge. L'entrada al museu val 13 euros i l'exposició temporal, 3 euros.

AVÍS: Els espectacles i les activitats d'aquesta agenda poden patir canvis de data o horari o cancel·lacions per culpa de la pandèmia. Abans d'anar-hi, és aconsellable confirmar la informació a través de les pàgines web dels organitzadors respectius.

QUÈFEM?
La Vanguardia (Ed. Català) -Què fem?
Cataluña
26/03/21
Pr: Semanal (Viernes)
Tirada: 43.889
Dif: 34.865
Cod: 137892715
Pagina: 10
Secc: CULTURA Valor: 874,71 € Area (cm2): 79,2 Ocupac: 7,81 % Doc: 1/1 Autor: Num. Lec: 554000

agenda

Fotografia de Roger Ballen.

Fotografia de Gisela Riu Montes.

UNIVERSOS DE FOTO

Roger Ballen, Bego Antón, Xavi Bou, Xavier Miserachs, Anna Surinyach i Hanna Jarzabe són alguns dels trenta fotògrafs que podreu descobrir o revisitar gràcies al festival Lumínic, que torna a omplir sales expositives, places i jardins de Sant Cugat del Vallès amb una vintena d'exposicions fotogràfiques. Enguany, les mostres prenen com a fil conductor el concepte de 'multivers', un terme de física quàntica que defineix el conjunt de molts universos. Com a novetat, Lumínic estén els tentacles fins a Barcelona amb tres exposicions més, dedicades a Manel Úbeda, Xavier Millan i Inzajeano Latif.

DIVERSOS ESPAIS DE SANT CUGAT I BARCELONA. FINS AL 2/5. PREU: GRATUÏT. ● **Luminicfestival.com**

TOT Sant Cugat
Tot Sant Cugat
Barcelona
26/03/21
Pr: Semanal (Viernes)
Tirada: 19.063
Dif: 19.053
Cod: 137884056
Pagina: 41
Secc: CULTURA Valor: 346,12 € Area (cm2): 146,4 Ocupac: 53,41 % Doc: 1/1 Autor: Num. Lec: 76212

Notícia **d'art**

PER **Nielo Ballart**

Lumínic engega edició marcada pels mons paral·lels

Una de les exposicions. FOTO: LALI PUIG

La 2a edició del festival Lumínic situarà Sant Cugat com a l'epicentre de la fotografia contemporània i com un referent fotogràfic al país fins al diumenge 2 de maig. El festival es va inaugurar el dissabte 20 de març al Claustre del Monestir i és una iniciativa que vol acostar la fotografia als santcugatencs, posant l'accent en els universos i les realitats paral·leles, en un festival organitzat per Lumínic i l'Ajuntament de Sant Cugat del Vallès i del qual el TOT Sant Cugat és un dels patrocinadors.

Així doncs, durant aquests 2 mesos, el municipi acollirà un total de 21 exposicions, en 16 espais diferents, 3 de les quals a Barcelona. Un total de 30 artistes participen amb les seves obres amb l'objectiu de convertir Sant Cugat en la capital de la fotografia.

En aquesta 2a edició, a més, hi ha 2 noves línies d'actuació. Per una banda, Lumínic ha obert una nova galeria en línia i per l'altra s'ha creat l'editorial Lumínic.

TOT Sant Cugat
Tot Sant Cugat
Barcelona
26/03/21
Pr: Semanal (Viernes)
Tirada: 19.063
Dif: 19.053
Cod: 137884039
Pagina: 36
Secc: OTROS Valor: 648,00 € Area (cm2): 311,1 Ocupac: 100 % Doc: 1/2 Autor: Num. Lec: 76212

1

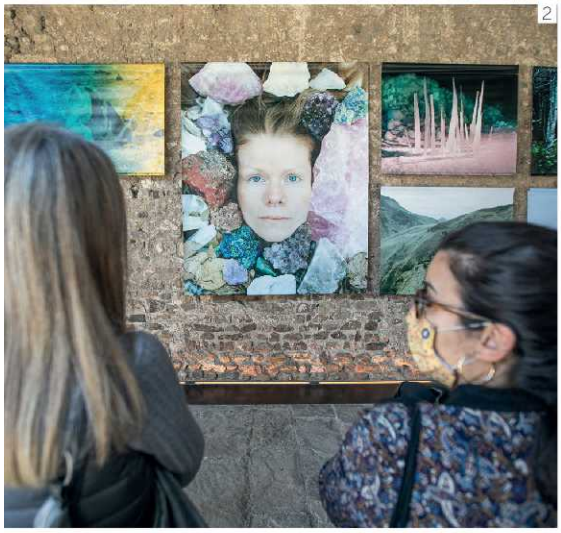

2

IMATGES DE LA SETMANA

1 i 2 **Art** El festival de fotografia Lumínic envaeix Sant Cugat (L.Puig) **3** **Literatura** El periodista Xavier Bosch va presentar la seva última novel·la de la mà de la directora general del TOT, Laura Grau (B. Millet) **4** **Policia** El regidor de Seguretat, Francesc Carol, amb el cap dels Mossos a Sant Cugat, Manel Rodríguez a la dreta i el cap de la Policia Local Joaquim Martín a l'esquerra a la presentació de les dades de seguretat (À. Guinó) **5** **Agència Espacial** El nanosatèl·lit Enxaneta ja és a l'espai, Un projecte impulsat pel santcugatenc Jordi Puigneró (ACN) **6** **Art** Mural dedicat a l'escriptora Marta Pessarodona (Ajuntament) **7** **Espectacle** Sant Cugat va celebrar la mostra de titelles (Cedida) **8** **Patrimoni** La vicepresidenta de la Diputació Carmela Fortuny i l'alcaldessa, Mireia Ingla, van presentar el projecte de restauració de la muralla del Monestir (Cedida)

Més imatges a **www.totsantcugat.cat** i a l'Instagram del TOT

3

TOT Sant Cugat
Tot Sant Cugat
Barcelona
26/03/21
Pr: Semanal (Viernes)
Tirada: 19.063
Dif: 19.053
Cod: 137884039
Pagina: 37
Secc: OTROS Valor: 648,00 € Area (cm2): 311,3 Ocupac: 100 % Doc: 2/2 Autor: Num. Lec: 76212

4 5

6 7

8

TOT SANT CUGAT 26.03.21

elPeriódico
El Periódico (Ed. Català)
Cataluña
01/04/21
Pr: Diaria
Tirada: 18.862
Dif: 13.397
Cod: 137999961
Pagina: 44
Secc: LOCAL Valor: 9.351,03 € Area (cm2): 222,4 Ocupac: 26,09 % Doc: 1/1 Autor: Num. Lec: 280000

GRATIS
GRATIS

Setmana Santa i tots els museus gratis

Diumenge de Pasqua és també el primer diumenge d'abril, així que toca sessió de portes obertes en museus, parcs i centres culturals. Aprofita per veure el CCCB, el Macba, el MNAC o el botànic de Montjuïc, entre d'altres. Centenars d'activitats gratuïtes per tot Barcelona. Els horaris, a les seves webs.

Un festival amb memòria fotogràfica

Lumínic, el festival de fotografia de Sant Cugat del Vallès, celebra el seu tercer aniversari generant espais on parlar d'aquest art en totes les seves dimensions. El seu programa inclou des d'exposicions (com *Després del record*, al MNAC) fins a xerrades i taules rodones. Fins a l'2 de maig.

Una dècada d'una Barcelona molt blava

El Museu de Ciències Naturals compleix 10 anys. Per celebrar-ho, tindrà les portes obertes el dia 10 de cada mes. I no només això: ha promès 10 sorpreses durant el 2021. La primera, una rèplica del gabinet de curiositats de la família Salvador, declarat bé d'interès nacional. Aviat, més.

Antoni Gaudí, de visita per casa teva

Barcelona sense Gaudí no seria Barcelona. Però pocs barcelonins trepitjàvem aquests edificis modernistes, ja fos pels preus, la seva quotidianitat o el turisme pre-Covid. El Palau Güell ha habilitat una visita virtual 360º per descobrir aquest monument de forma immersiva, sense pagar entrada i des de casa.

elPeriódico
El Periódico
España
01/04/21
Pr: Diaria
Tirada: 31.010
Dif: 23.467
Cod: 138000177
Pagina: 44
Secc: LOCAL Valor: 9.519,61 € Area (cm2): 226,4 Ocupac: 26,56 % Doc: 1/1 Autor: Num. Lec: 280000

GRATIS
GRATIS

Semana Santa y todos los museos gratis

El domingo de Pascua es también el primer domingo de abril, así que toca sesión de puertas abiertas en museos, parques y centros culturales. Aprovecha para ver el CCCB, el Macba, el MNAC o el botánico de Montjuïc, entre otros. Cientos de actividades gratuitas por toda Barcelona. Los horarios, en sus webs.

Un festival con memoria fotográfica

Lumínic, el festival de fotografía de Sant Cugat del Vallès, celebra su tercer aniversario generando espacios donde hablar de este arte en todas sus dimensiones. Su programa incluye desde exposiciones (como *Després del record*, en el MNAC) hasta charlas y mesas redondas. Hasta el 2 de mayo.

Una década de una Barcelona muy azul

El Museu de Ciències Naturals cumple diez años. Para celebrarlo, tendrá sus puertas abiertas el día 10 de cada mes. Y no solo eso: ha prometido 10 sorpresas durante 2021. La primera, una réplica del gabinete de curiosidades de la familia Salvador, declarado Bien de Interés Nacional. Pronto, más.

Antoni Gaudí, de visita por tu casa

Barcelona sin Gaudí no sería Barcelona. Pero pocos barceloneses pisábamos esos edificios modernistas, ya fuera por los precios, su cotidianidad o el turismo precovid. El Palau Güell ha habilitado una visita virtual 360º para descubrir este monumento de forma inmersiva, sin pagar entrada y desde casa.

QMD!
España
05/04/21
Pr: Semanal (Sabado)
Tirada: 108.745
Dif: 62.636
Cod: 138064998
Pagina: 51
Secc: CULTURA Valor: 4.206,58 € Area (cm2): 233,1 Ocupac: 38,24 % Doc: 1/1 Autor: Num. Lec: 178000

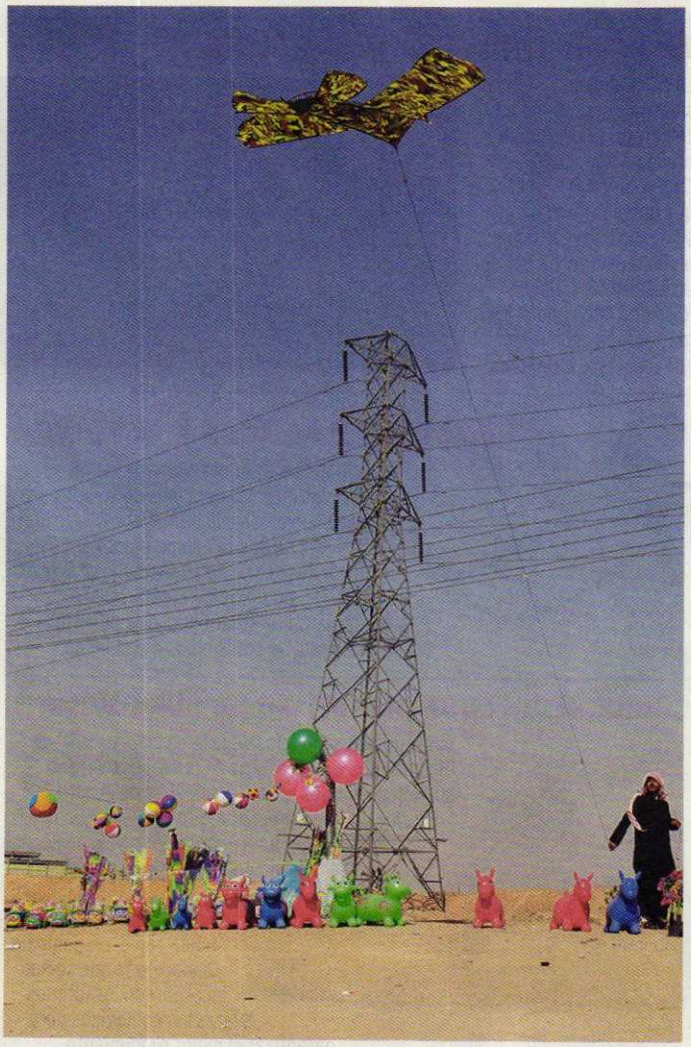

FOTOGRAFÍA

LUMÍNIC un festival contemporáneo

Los conceptos derivados de la física cuántica entorno a los universos paralelos y los viajes en el tiempo. Ésta es la sesuda inspiración de la segunda edición del festival LUMÍNIC, en Sant Cugat del Vallès, Barcelona, hasta el próximo 2 de mayo. En definitiva, se trata de 23 muestras fotográficas, de autores consagrados y emergentes para un certamen que es ya una referencia de la fotografía contemporánea y de autor. Destacan trabajos como el de Roger Grasas (a la izquierda, una de las imágenes de su proyecto 'Min Turab', su visión sobre la transformación de las monarquías del Golfo a través del paisaje). Por primera vez, tres de ellas se mostrarán en la capital, como la de Manel Úbeda, en el Museu Nacional d'Art de Catalunya. **https://es.luminicfestival.com/**

TOT Sant Cugat
Tot Sant Cugat
Barcelona
16/04/21
Pr: Semanal (Viernes)
Tirada: 16.376
Dif: 16.363
Cod: 138275980
Pagina: 40
Secc: LOCAL Valor: 177,61 € Area (cm2): 134,7 Ocupac: 27,41 % Doc: 1/1 Autor: Num. Lec: 65452

Fotografia

Millet presenta el seu primer fotollibre

El fotoperiodista Bernat Millet amb el seu fotollibre TOT SANT CUGAT

El fotògraf santcugatenc Bernat Millet va presentar en societat el seu primer fotollibre, *Bitter Sweet Soft*. Un llibre que vol transmetre la resiliència del poble sahrauí a través de fotografies de Millet, que representen una radiografia de la vida quotidiana en un poblat sahrauí, on la família és la pedra angular dels campaments. "El llibre intenta fer una reflexió sobre la vida quotidiana en els campaments", va afirmar el fotoperiodista.

Família i amor

Un llibre que, tal com va explicar Millet, pretén "explicar com se sostenen aquestes persones a través de la família i de l'amor". En aquest paratge inhòspit, doncs, hi brollen esperances. Els seus habitants s'aixequen per a rebel·lar-se contra la condemna de l'oblit, contra els dies no viscuts, contra la desolació. Està finançat per crowdfunding i editat per Lumínic, que ha estrenat una editorial de fotollibres.

■ Ferran Mitjà

TOT Sant Cugat
Tot Sant Cugat
Barcelona
23/04/21
Pr: Semanal (Viernes)
Tirada: 16.376
Dif: 16.363
Cod: 138409683
Pagina: 53
Secc: CULTURA Valor: 70,25 € Area (cm2): 53,5 Ocupac: 10,84 % Doc: 1/1 Autor: Num. Lec: 65452

Les dones, vistes amb els ulls dels homes

L'Arxiu Nacional acull l'exposició *Dones amb ulls d'home* dins del Festival Lumínic. Són fotos realitzades per homes i que reflecteixen la vida de dones entre finals del s. XIX i principis del XX. FOTO: Cedida

TOT Sant Cugat
Tot Sant Cugat
Barcelona
23/04/21
Pr: Semanal (Viernes)
Tirada: 16.376
Dif: 16.363
Cod: 138409802
Pagina: 8
Secc: OTROS Valor: 298,59 € Area (cm2): 283,5 Ocupac: 46,08 % Doc: 1/1 Autor: Num. Lec: 65452

Dissabte 24

Oxfam Intermón

Hora: 9h a 14h
Lloc: Rambla del Celler
Preu: Gratuït
Organitza: Oxfam Intermón

Dissabte 24

Recorregut Lumínic

Visita guiada pel recorregut expositiu del Lumínic Festival acompanyada dels directors.

Hora: 11h a 13h
Lloc: Plaça de Lluís Millet
Preu: Gratuït
Organitza: Ajuntament; Lumínic

LA VANGUARDIA La Vanguardia (Ed. Català) 26/04/21
Cataluña
Pr: Diaria
Tirada: 40.028
Dif: 32.001
Cod: 138451866
Pagina: 32
Secc: CULTURA Valor: 16.109,18 € Area (cm2): 357,7 Ocupac: 36,2 % Doc: 1/1 Autor: Num. Lec: 480000

'La vista renúncia', de Mònica Roselló i Jordi Guillumet, al Lumínic

20 anys de la Montoriol

Art i arts

JUAN BUFILL

La galeria Esther Montoriol ha complert els seus primers vint anys d'existència i ho celebra presentant l'exposició col·lectiva *Momentum. 20 anys d'art* (fins a final de maig). La selecció s'ha limitat a 20 artistes i se n'han quedat fora alguns dels millors que han exposat assíduament en aquesta galeria: Jep Brengaret, Juan Escudero, Víctor Pérez-Porro, Manel Rubiales i Jordi W. Saladrigas, entre d'altres.

En el context barceloní, la galeria Esther Montoriol es distingeix per dos conceptes que, sumats, li atorguen la seva singularitat. En primer lloc, l'espai, que té dos pisos, un de sostre alt i un altre de més íntim, i que és d'una amplitud extraordinària per a un local tan cèntric. I en segon lloc, el criteri de la galerista, alhora obert i selectiu, que no segueix una sola línia principal, sinó diverses i vàlides. Aquestes virtuts s'aprecien en la gran col·lectiva anual d'art contemporani en petit format "DelicARTessen". A la mostra actual dhi estaquen les dues escultures de Cesc Riera, les dues pintures de Sabine Finkenauer (de la seva primera individual en aquesta galeria), el gran format de Matías Krahn, les fotografies de Mariano Zuzunaga, Hiro Matsuoka i Aleydis Rispa i les figuracions de Marcos Palazzi i d'Eduard Resbier.

Menció a part mereix el barceloní De Val, de qui s'exposen tres obres. Va ser un dels artistes conceptuals més brillants de la seva generació, però la seva proposta era molt diferent de l'art anomenat conceptual, ja que aquesta etiqueta s'associava a unes maneres ja codificades per grups com Fluxus i per altres artistes. Abans de la seva prematura mort, De Val va tenir temps de realitzar un conjunt d'obres que significaven reflexions lúcides sobre el sistema de l'art –institucional i comercial– i que aconseguien fer alguns passos de rosca als plantejaments de Duchamp, cosa que no és fàcil. De Val prenia iniciatives desacralitzadores de l'art que a Duchamp no se li havien ocorregut, com aquelles falses exposicions col·lectives internacionals, compostes per obres molt "personals", "trencadores" i "a l'última", en sintonia amb l'art internacional del moment: eren obres firmades per molts, però realitzades totes per ell. En el context de l'art català, l'obra de De Val es pot equiparar a la d'Ignasi Aballí i Joan Fontcuberta, però és molt diferent. Més divertida, sense ser menys profunda. Per cert: si cregués en el més-enllà promès pels profetes, jo diria que és De Val qui està instal·lant en deserts, platges i boscos de diferents països aquests monòlits misteriosos que últimament són notícia.

Una de les tres obres del barceloní De Val
Com pintar en 50 volums, 1999, oli sobre fusta

Mònica Roselló i Jordi Guillumet. Dins del festival de fotografia Lumínic, que se celebra a Sant Cugat fins al 2 de maig, és molt recomanable l'exposició *La vista renuncia* (a la Casa Museu Cal Gerrer). És un conjunt d'instal·lacions fotogràfiques o parafotogràfiques –amb objectes i projeccions de llum– que es va presentar per primera vegada al Palau Solterra de la Fundació Vila Casas (Torroella de Montgrí) el 2018. Com a les anteriors propostes conjuntes *Taula rasa* i *L'Armari de l'Arquitecte*, Roselló i Guillumet proposen suggestives reflexions entorn de la imatge i la fotografia, l'objectivitat i la subjectivitat, la projecció física i mental, l'aparença i l'amagat. En les seves *Arquigrafies* fan servir cites explícites, literàries com *L'elogi de l'ombra* de Tanizaki i altres textos de Severo Sarduy, Proust i Cortázar i –principalment– una referència fotogràfica: els arquetips industrials de Bernd i Hilla Becher, l'objectivitat dels quals es complauen a transfigurar en fantasmagories. Ho fan amb mètodes semblants a la llanterna màgica i les ombres xineses, però projectant instal·lacions objectuals en comptes de dibuixos plans. En aquest qüestionament de la percepció i l'objectivitat, el referent més essencial de la seva reflexió seria el mite de la caverna de Plató, que aquesta parella d'artistes reformula amb mitjans fotogràfics i amb uns instruments moderns.●

LA VANGUARDIA La Vanguardia
España
26/04/21
Pr: Diaria
Tirada: 55.498
Dif: 43.228
Cod: 138450801
Pagina: 32
Secc: CULTURA Valor: 16.172,69 € Area (cm2): 359,1 Ocupac: 36,34 % Doc: 1/1 Autor: JUAN BUFILL Num. Lec: 480000

'La vista renuncia', de Mònica Roselló y Jordi Guillumet, en el Lumínic

20 años de la Montoriol

Arte y artes

JUAN BUFILL

La galería Esther Montoriol ha cumplido sus primeros veinte años de existencia y lo celebra presentando la exposición colectiva *Momentum. 20 anys d'art* (hasta final de mayo). La selección se ha limitado a 20 artistas y se han quedado fuera algunos de los mejores que han expuesto asiduamente en esta galería: Jep Brengaret, Juan Escudero, Víctor Pérez-Porro, Manel Rubiales y Jordi W. Saladrigas, entre otros.

En el contexto barcelonés, la galería Esther Montoriol se distingue por dos conceptos que, sumados, le otorgan su singularidad. En primer lugar el espacio, que cuenta con dos pisos, uno de techo alto y otro más íntimo, y que es de una amplitud extraordinaria para un local tan céntrico. Y en segundo lugar, el criterio de la galerista, a la vez abierto y selectivo, que no sigue una sola línea principal, sino varias y válidas. Estas virtudes se aprecian en la gran colectiva anual de arte contemporáneo en pequeño formato *DelicARTessen*. En la muestra actual destacan las dos esculturas de Cesc Riera, las dos pinturas de Sabine Finkenauer (de su primera individual en esta galería), el gran formato de Matías Krahn, las fotografías de Mariano Zuzunaga, Hiro Matsuoka y Aleydis Rispa y las figuraciones de Marcos Palazzi y de Eduard Resbier.

Mención aparte merece el barcelonés De Val, de quien se exponen tres obras. Fue uno de los artistas conceptuales más brillantes de su generación, pero su propuesta era muy distinta del arte llamado conceptual, pues esta etiqueta se asociaba a unas maneras ya codificadas por grupos como Fluxus y por otros artistas. Antes de su prematura muerte, De Val tuvo tiempo de realizar un conjunto de obras que significaban reflexiones lúcidas sobre el sistema del arte –institucional y comercial– y que lograban dar algunas vueltas de tuerca a los planteamientos de Duchamp, cosa que no es fácil. De Val tomaba iniciativas desacralizadoras del arte que a Duchamp no se le habían ocurrido, como aquellas fal-

Una de las tres obras del barcelonés De Val. *Cómo pintar en 50 tomos*, 1999, óleo sobre madera

sas exposiciones colectivas internacionales, compuestas por obras muy "personales", "rompedoras" y "a la última", en sintonía con el arte internacional del momento: eran obras firmadas por muchos, pero realizadas todas por él. En el contexto del arte catalán, la obra de De Val se puede equiparar a la de Ignasi Aballí y Joan Fontcuberta, pero es muy distinta. Más divertida, sin ser menos profunda. Por cierto: si creyera en el Más Allá prometido por los profetas, yo diría que es De Val quien está instalando en desiertos, playas y bosques de distintos países esos monolitos misteriosos que últimamente son noticia.

Mònica Roselló y Jordi Guillumet. Dentro del festival de fotografía Lumínic, que se celebra en Sant Cugat hasta el 2 de mayo, es muy recomendable la exposición *La vista renuncia* (en la Casa Museu Cal Gerrer). Es un conjunto de instalaciones fotográficas o parafotográficas –con objetos y proyecciones de luz– que se presentó por primera vez en el Palau Solterra de la Fundació Vila Casas (Torroella) en el 2018. Como en sus anteriores propuestas conjuntas *Tabula rasa* y *L'Armari de l'Arquitecte*, Roselló y Guillumet proponen sugestivas reflexiones en torno a la imagen y la fotografía, la objetividad y la subjetividad, la proyección física y mental, la apariencia y lo escondido. En sus *Arquigrafías* manejan citas explícitas, literarias como *El elogio de la sombra* de Tanizaki y otros textos de Severo Sarduy, Proust y Cortázar y –principalmente– una referencia fotográfica: los arquetipos industriales de Bernd y Hilla Becher, cuya objetividad se complacen en transfigurar en fantasmagorías. Lo hacen con métodos similares a la linterna mágica y las sombras chinescas, pero proyectando instalaciones objetuales en vez de dibujos planos. En este cuestionamiento de la percepción y la objetividad, el referente más esencial de su reflexión sería el mito de la caverna de Platón, que esta pareja de artistas reformula con medios fotográficos y con instrumentos modernos.●

TOT Sant Cugat
Tot Sant Cugat
Barcelona
30/04/21
Pr: Semanal (Viernes)
Tirada: 16.376
Dif: 16.363
Cod: 138544183
Pagina: 7
Secc: OTROS Valor: 568,17 € Area (cm2): 268,6 Ocupac: 87,68 % Doc: 2/4 Autor: Num. Lec: 65452

Divendres 30

'La Cambra de l'Ateneu'

Concert amb Carola Ortiz Trio

Hora: 19h
Lloc: YouTube de l'Ateneu
Preu: Gratuït
Organitza: Ateneu Santcugatenc

Divendres 30 i diumenge 2

'Abans que arribi l'alemany'

Teatre amb Cia. 8uit de Teatre

Hora: 20h (divendres) i 19h (diumenge)
Lloc: Teatre de Mira-sol
Preu: 6€
Organitza: Ajuntament de Sant Cugat

Dissabte 1 i diumenge 2

'Llegendes de bèsties i valentes'

Titelles amb la Cia. Cacauet

Hora: 18 h (dissabte)
Preu: 7.5€
Lloc: Casa de Cultura
Organitza: Can Ninot

Fins al diumenge 2

Festival Lumínic

Darrers dies per visitar les exposicions del Festival Lumínic.

Hora: Durant tot el dia
Preu: Gratuït
Lloc: Diferents punts de Sant Cugat
Organitza: Festival Lumínic

Time Out Barcelona
Cataluña
01/05/21
Pr: Mensual
Tirada: 150.000
Dif: 115.000
Cod: 138503424
Pagina: 33
Secc: OTROS Valor: 13.958,00 € Area (cm2): 560,6 Ocupac: 100 % Doc: 1/1 Autor: Num. Lec: 460000

Art

Picasso i les joies d'artista

De Picasso es coneix molt la seva obra pictòrica, fins i tot la seva producció com a escultor i ceramista, però no tant la seva vinculació amb la joieria. A finals dels anys 30 va fer collarets de petxines per a Dora Maar a les platges de Juan-les-Pins i als anys 60 va crear peces d'orfebreria i també de ceràmica, al taller Madoura. Algunes obres –penjolls, fermalls, anells i medallons– van formar part de la col·lecció privada de Maar fins a la seva mort, quan van ser subhastades i es van donar a conèixer al públic. Ara, el Museu Picasso se centra per primera vegada en aquesta part de la seva producció artística.

→ Museu Picasso. M: Jaume I. Del 21 de maig al 26 de setembre. 6,5-12 €.

En temps real. La col·lecció Rafael Tous d'art conceptual

Un any després de rebre la donació del col·leccionista i mecenes Rafael Tous –fundador de la sala Metrònom, que va funcionar del 1980 al 2006–, el MACBA inaugura una primera exposició del que es considera el conjunt d'obres d'art conceptual més important de Catalunya i d'Espanya, amb un miler de peces d'una trentena d'artistes dels anys 70 i 80, entre els quals Fina Miralles, Àngels Ribé, Francesc Torres i Antoni Muntada.

→ MACBA. M: Universitat. Del 13 de maig al 9 de gener de 2022. 11 €.

M.C. Escher

M.C. Escher (1898-1972) protagonitza la primera d'un seguit de grans exposicions d'art internacionals a les Drassanes de Barcelona, que converteixen la seva sala gran en un nou espai expositiu. Serà una mostra interactiva, amb les peces més representatives del famós dibuixant, gravador i litògraf neerlandès, que neix d'un conveni que han signat per tres anys el Consorci de les Drassanes Reials de Barcelona i Arthemisia-Evolucionarte, i que podria portar en un futur no gaire llunyà mostres de Chagall i Monet.

→ Drassanes Reials. M: Drassanes. Fins al 26 de setembre. 10-13 €.

Un tribut coral al llegat d'Enric Miralles

Barcelona celebra un dels seus arquitectes contemporanis més estimats amb un programa d'exposicions a tota la ciutat. Malgrat la seva mort prematura als 45 anys, Enric Miralles va deixar un llegat importantíssim, com a arquitecte però també en altres facetes, com el disseny, la fotografia i l'ensenyament, que s'han volgut apropar al públic en diversos formats.

MARO KOURI

El programa, comissariat per Benedetta Tagliabue i Joan Roig, dura tot l'any i inclou mostres al Saló del Tinell, l'Arts Santa Mònica, la Fundació Enric Miralles, el Disseny Hub, el Col·legi d'Arquitectes i l'ETSAB.

Entre les exposicions més importants hi ha la del Saló del Tinell, que mostra maquetes, plànols i fotografies d'alguns dels seus projectes més coneguts: el Cementiri d'Igualada, el Pavelló d'Osca, el Mercat de Santa Caterina i el Parlament d'Edimburg. L'Arts Santa Mònica exhibeix fotografies i collages que es veuran per primera vegada i el COAC acull un cicle de xerrades entre Rafael Moneo i Benedetta Tagliabue, Liz Diller i Beatriz Colomina, com també Soraya Smithson i Carme Pinós. ■ *B.D.*

→ Diversos espais. Fins al 23 de desembre. 0-3 €. miralleshomenatge.com

This is Tottenham

Dins el festival Lumínic, la Casa Golferichs presenta una sèrie de fotografies d'Inzajeano Latif que mostren la vida de persones marginades al barri londinenc de Tottenham. Radiografia d'una societat injusta a través dels retrats de les persones que lluiten per la supervivència en un context de desigualtats socials i econòmiques estructurals.

'This is Tottenham'
INZAJEANO LATIF

→ Casa Golferichs. M: Urgell. Fins al 21 de maig. Gratis amb reserva prèvia.

Material sensible

Vuit persones que han patit abusos sexuals durant la infància comparteixen la seva experiència a través d'una sèrie de fotografies que volen visibilitzar unes violències sovint silenciades. A cura de Photographic Social Vision i en col·laboració amb la Fundació Vicki Bernadet, el projecte fa servir la fotografia com a eina de transformació personal.

→ Casa Elizalde. M: Passeig de Gràcia. Fins al 28 de maig. Gratis.

María Lionza. Una deessa en moviment

Últims dies per veure la mostra dedicada a aquesta deessa veneçolana, que se sol representar com una indígena nua cavalcant sobre un tapir o com una reina blanca o mestissa, sovint acompanyada per El Indio Guaicaipuro i El Negro Felipe. A partir d'obres d'art, de fotografies dels seus creients i de la ressignificació que en trobem a les xarxes socials, l'exposició indaga en una figura sorgida en l'època colonial, amb la barreja de les cultures ameríndia, afrodescendent i europea, i en constant evolució (a Catalunya pot acompanyar-se de figures de Sant Jordi i la Moreneta).

→ Museu Etnològic i de Cultures del Món Seu Montcada. M: Jaume I. Fins al 16 de maig. Gratis.

Gènesi. Sergi Barnils

Mostra de les diverses etapes per les quals ha passat l'obra pictòrica de Sergi Barnils. Hi ha peces de gran format amb simbologia inspirada en el Gènesi bíblic, treballades amb oli, acrílic, ceres d'oli i carbonet, i també una sèrie de peces sobre paper més actuals, creades durant el confinament, amb colors i formes més intensos que evoquen l'enyor per la natura.

→ Galeria Atelier. M: Joanic. Fins al 15 de juny. Gratis.

Més propostes a **timeout.cat/exposicions**

Diari de Terrassa
Barcelona
05/05/21
Pr: Diaria
Tirada: 2.463
Dif: 2.177
Cod: 138619615
Pagina: 9
Secc: LOCAL Valor: 1.061,36 € Area (cm2): 854,0 Ocupac: 94,34 % Doc: 1/1 Autor: Els agents de la Policia Local de Rubí v Num. Lec: 8708

Policia Local Durant el passat cap de setmana es van fer controls de prevenció del coronavirus per la ciutat i van posar sancions / CEDIDA

#Rubí #intervenciópolicial

Aina Pascual / Rubí / @AinaPascualF

La Policia Local desallotja una festa i denuncia més de quaranta persones

Els agents de la Policia Local de Rubí van haver d'intervenir, a última hora de la tarda del passat dissabte 1 de maig, per desallotjar una festa il·legal organitzada en un bar del carrer de l'Abat Escarré, on hi havia la presència de més de 40 persones.

Quan la policia va accedir a l'interior del local, alguns dels assistents estaven amagats en diferents indrets d'aquest immoble. Van denunciar les persones responsables del local i 41 persones que havien assistit a l'esdeveniment.

Aquest no és l'únic cas de denúncia per saltar-se les mesures de prevenció de la Covid-19 que hi ha hagut recentment a la ciutat. Durant les nits del cap de setmana en qüestió es van vigilar diversos espais a les urbanitzacions, polígons i al nucli urbà de Rubí per tal d'evitar el consum compartit d'alcohol, reunions sense respectar els límits i la circulació dels ciutadans després del toc de queda.

Amb aquests controls que es van dur a terme durant el cap de setmana també es van tramitar diferents propostes de sanció.

Des de la Policia Local insisteixen que, tot i que la majoria de la ciutadania compleix les limitacions, és necessari no abaixar la guàrdia en aquesta època de reducció gradual de les mesures de prevenció i també reiteren el compromís del cos policial amb la protecció de la salut de la ciutadania de Rubí.

Situació de la Covid-19

L'índex de risc de brot a la ciutat es considera molt alt, és de 541,67, tot i que ha disminuït respecte al dia anterior, que era de 653,54. S'han diagnosticat 227 casos amb PCR i test d'antígens en els últims 7 dies, i 375 casos durant les dues últimes setmanes. Per tant, la incidència acumulada de diagnosticats els últims 14 dies per cada 100.000 habitants és de 463,44. La taxa de reproducció de l'epidèmia ponderada setmanalment és d'1,17.

El Vallès Occidental pateix un risc de brot molt alt i els municipis que tenen l'índex més elevat són Viladecavalls, que és de 1342,72, i Ullastrell, amb un índex de brot de 929,97

LES DADES

Matadepera

300

Esportistes van assistir el passat diumenge 2 d'abril a la segona edició de la cursa d'obstacles Almogàvers Race. Alguns dels participants eren estrangers.

Ullastrell

5

Any consecutiu que l'Ajuntament d'Ullastrell revalida el segell de transparència Infoparticipa, amb una puntuació del 87%.

Sant Cugat

30.600

Persones han visitat la segona edició del festival de fotografia contemporània Lumínic, que va arrencar el 18 de març i va tancar les portes diumenge passat.

TOT Sant Cugat
Tot Sant Cugat
Barcelona
07/05/21
Pr: Semanal (Viernes)
Tirada: 16.376
Dif: 16.363
Cod: 138667814
Pagina: 19
Secc: LOCAL Valor: 107,72 € Area (cm2): 94,9 Ocupac: 16,62 % Doc: 1/1 Autor: Num. Lec: 65452

Cultura

Lumínic rep 30.000 visitants i es consolida

Una exposició de Lumínic. L.P

El festival de fotografia Lumínic, que s'ha celebrat a Sant Cugat des del 18 de març fins al 2 de maig ha rebut la visita d'unes 30.000 persones i en la seva segona edició ha aconseguit consolidar-se com un dels festivals de fotografia contemporània més potents del panorama català. "Ha estat un èxit rotund. Després de sortir d'un confinament la gent ha tingut ganes de consumir cultura, ganes de visitar-nos, de poder passejar i apropar-se a punts culturals i això ha estat molt bo pel festival", explica Bernat Millet, un dels directors. ■ Ferran Mitjà

TOT Sant Cugat
Tot Sant Cugat
Barcelona
07/05/21
Pr: Semanal (Viernes)
Tirada: 16.376
Dif: 16.363
Cod: 138667791
Pagina: 37
Secc: CULTURA Valor: 431,81 € Area (cm2): 390,2 Ocupac: 66,64 % Doc: 1/1 Autor: Num. Lec: 65452

LUMÍNIC
FESTIVAL DE FOTOGRAFIA DE SANT CUGAT
18.03 | 02.05 2021

Exposició: 'Dones amb ulls d'home'

Fins al 12 de juny, l'Arxiu Nacional presenta imatges que reflecteixen diferents aspectes de la vida i imatge de les dones entre finals del segle XIX i primer terç del segle XX dins de Lumínic.

Cròniques **de Macondo**
PER **JOSEP AMORÓS**

El carilló

Cada matí el despertava, invariablement, el rellotge de carilló de la sala. Tot i que sonava la nit sencera, només el sentia quan tocava llevar-se. Fixava el pensament en l'hora indicada, abans de ficar-se al llit, i anul·lava totes les altres, igual que li passava de dia. S'havia acostumat tant a les quatre notes que s'anaven sumant cada quart, fins a oferir el bell record de l'ària de Handel que un rellotger melòman va afinar un dia pel *Big Ben*, que ja no en sentia cap més.

Com tants d'altres, el vell carilló repetia la tonada d'*El messies* impulsat per tres contrapesos que anaven baixant lentament. Un dia a la setmana, com havia vist fer tants anys l'avi i després el pare, estirava les fines cadenes fins a l'última baula. Una pels quarts, una per les hores i l'altra pel pèndol que feia moure les busques. Mentre donava corda, primer amb energia i al final amb més cura per no fer encallar l'anella del contrapès, intentava desxifrar una inscripció que s'havia esborrat, sobre una placa daurada, a la part de dalt de l'esfera.

Aquell matí es va despertar amb l'ensurt de quan saps que t'has adormit. Es llevà d'una revolada i anà a la sala. El vell carilló havia dit prou i, com una al·legoria de la vida, s'havia aturat. El va acaronar, com qui s'acomiada d'un vell amic, i es va fixar que la placa s'havia tornat ben lluent i es podia llegir la inscripció tants anys oculta:

Tempus fugit.

Els + venuts a St. C. (per Alexandria Llibres)

1. **La dona de la seva vida**
   Xavier Bosch
2. **Canto jo i la muntanya balla**
   Irene Solà
3. **L'home que va viure dues vegades**
   Gerard Quintana
4. **Consumits pel foc**
   Jaume Cabré
5. **El dia que vaig marxar**
   Albert Om
6. **El secret de la clandestina**
   Elena Vavilova
7. **Parla bé, collons**
   La Incorrecta
8. **A cor obert**
   Oriol Mitjà
9. **Napalm al cor**
   Pol Guasch
10. **Els llegats: una lectura contemporània de la tradició**
    Lluís Calvo

3. RECULL DE PREMSA

PREMSA DIGITAL

PODEU CONSULTAR EL RECULL DE PREMSA ONLINR DEL LUMÍNIC 2021 EN AQUEST ENLLAÇ:

RECULL DE PREMSA ONLINE

La física quàntica i els viatges en el temps, protagonistes de la segona edició del festival LUMÍNIC

22/02/2021 - 16.01 | Actualitzat 22/02/2021 - 16.00

ACN Sant Cugat del Vallès.-Després de cancel·lar l'edició 2020 a causa de la pandèmia, el festival de fotografia LUMÍNIC de Sant Cugat del Vallès ha anunciat la seva tornada per al 18 de març. La cita, que s'escamparà a sales d'exposicions, places i jardins de la ciutat, se centrarà en la física quàntica al voltant dels universos paral·lels i en els viatges en el temps. En total, hi haurà 23 mostres fotogràfiques, tant d'autors consagrats com d'emergents. Roger Ballen, Bego Antón, Xavi Bou, Jordi Guillumet i Mònica Roselló, Roger Grasas, Xavier Miserachs o Hanna Jarzabek són alguns dels fotògrafs que participaran en aquesta edició, que s'allargarà fins el 2 de maig amb l'objectiu de ser un esdeveniment referent de la fotografia contemporània.

Durant el darrer any, marcat pels actes suspesos i les restriccions de mobilitat, el festival ha apostat per convertir-se en una plataforma fotogràfica amb activitat permanent, presentant una galeria online i posant en marxa una editorial fotogràfica. De fet, l'editorial LUMÍNIC està a punt de publicar el primer llibre, que mostrarà el projecte 'Bitter, Sweet Soft' del fotògraf Bernat Millet sobre la comunitat Saharaui.

Festival Lumínic 2021

Festival de arte en Sant Cugat del Vallès, Barcelona, España

Cuándo:	18 mar de 2021 - 02 may de 2021
Inauguración:	18 mar de 2021
Dónde:	Varios espacios de Sant Cugat del Vallès / - / Sant Cugat del Vallès, Barcelona, España
Organizada por:	Ajuntament de Sant Cugat del Vallès, Lumínic
Etiquetas:	Fotografía, Fotografía en Barcelona
Eventos relacionados:	Lumínic ***CANCELADO***, Lumínic

Publicada el 22 feb de 2021 *Vista 12 veces*

18 MAR 2021 — **02** MAY 2021

Fundación MAPFRE

CANAL DE EXPOSICIONES

Compártelo

Descripción de la Exposición

El festival LUMÍNIC presenta una nueva edición con más de 20 exposiciones a la vez que se convierte en una plataforma fotográfica activa durante todo el año, con una galería y una editorial.

Después de la cancelación de la edición 2020 del festival, LUMÍNIC vuelve a inundar salas expositivas, plazas y jardines de Sant Cugat del Vallès, en una cita fotográfica que se alargará del 18 de marzo al 2 de mayo de 2021 y que está coorganizada con el Ayuntamiento de Sant Cugat.

Los conceptos derivados de la física cuántica entorno a los universos paralelos y los viajes en el tiempo inspiran esta edición del festival LUMÍNIC, con 23 muestras fotográficas, tanto de autores consagrados como de emergentes.

Roger Ballen, Bego Antón, Xavi Bou, Jordi Guillumet y Mònica Roselló, Roger Grasas, Xavier Miserachs o Hanna Jarzabek son algunos de los fotógrafos que participan en esta edición, que quiere ser una referencia para los amantes de la fotografía contemporánea.

A lo largo de este año difícil LUMÍNIC ha apostado, además, por convertirse en una plataforma fotográfica con actividad permanente, presentando una galería fotográfica online y una editorial fotográfica.

La física quàntica i els viatges en el temps, protagonistes de la segona edició del festival LUMÍNIC

Dorm tranquil amb MyBox Home
NRI: 3640-2021/09681

ACN Sant Cugat del Vallès.-Després de cancel·lar l'edició 2020 a causa de la pandèmia, el festival de fotografia LUMÍNIC de Sant Cugat del Vallès ha anunciat la seva tornada per [...]

AGÈNCIES | 22/02/2021

Facebook Twitter WhatsApp Telegram Correu

ACN Sant Cugat del Vallès.-Després de cancel·lar l'edició 2020 a causa de la pandèmia, el festival de fotografia LUMÍNIC de Sant Cugat del Vallès ha anunciat la seva tornada per al 18 de març. La cita, que s'escamparà a sales d'exposicions, places i jardins de la ciutat, se centrarà en la física quàntica al voltant dels universos paral·lels i en els viatges en el temps. En total, hi haurà 23 mostres fotogràfiques, tant d'autors consagrats com d'emergents. Roger Ballen, Bego Antón, Xavi Bou, Jordi Guillumet i Mònica Roselló, Roger Grasas, Xavier Miserachs o Hanna Jarzabek són alguns dels fotògrafs que participaran en aquesta edició, que s'allargarà fins el 2 de maig amb l'objectiu de ser un esdeveniment referent de la fotografia contemporània.

Comprometidos con el Entorno
Disfruta de un Amplio Abanico de Actividades y Escapadas en Cataluña ¡Descúbrelas!
Anunci Njoy Catalonia
Abrir

Durant el darrer any, marcat pels actes suspesos i les restriccions de mobilitat, el festival ha apostat per convertir-se en una plataforma fotogràfica amb activitat permanent, presentant una galeria online i posant en marxa una editorial fotogràfica. De fet, l'editorial LUMÍNIC està a punt de publicar el primer llibre, que mostrarà el projecte 'Bitter, Sweet Soft' del fotògraf Bernat Millet sobre la comunitat Saharaui.

puntvalles.com

El 18 de març se celebrarà la segona edició del festival LUMÍNIC a Sant Cugat del Vallès

22 Febrer 2021
Població: Sant Cugat del Vallès

Redacció: Andrea Rodríguez

Comparteix

Després de cancel·lar l'edició 2020 a causa de la pandèmia, el festival de fotografia LUMÍNIC de Sant Cugat del Vallès ha anunciat la seva tornada el proper 18 de març. La cita, que s'escamparà a sales d'exposicions, places i jardins de la ciutat, se centrarà en la física quàntica al voltant dels universos paral·lels i en els viatges en el temps. En total, hi haurà 23 mostres fotogràfiques, tant d'autors consagrats com d'emergents. Roger Ballen, Bego Antón, Xavi Bou, Jordi Guillumet i Mònica Rosselló, Roger Grasas, Xavier Miserachs o Hanna Jarzabek són alguns dels fotògrafs que participaran en aquesta edició, que s'allargarà fins el 2 de maig amb l'objectiu de ser un esdeveniment referent de la fotografia contemporània.

Durant el darrer any, marcat pels actes suspesos i les restriccions de mobilitat, el festival ha apostat per convertir-se en una plataforma fotogràfica amb activitat permanent, presentant una galeria online i posant en marxa una editorial fotogràfica. De fet, l'editorial LUMÍNIC està a punt de publicar el primer llibre, que mostrarà el projecte 'Bitter, Sweet Soft' del fotògraf Bernat Millet sobre la comunitat Saharaui.

L'Ateneu, seu del Festival Lumínic de Fotografía a Sant Cugat

/ in Activitats / by l'Ateneu

Exposició de fotografia "Desdoblaments", dels alumnes de El Observatorio

Entrada gratuïta. Exposició de fotografia inclosa dins del Festival Lumínic de Fotografia a Sant Cugat, en la seva segona edició. Del 18 de març al 20 d'abril.

Aquesta exposició, prevista per la primavera del 2020 i ajornada a causa de la COVID-19, reuneix els projectes de quatre autors que han realitzat el curs de Fotografia Documental d'Autor en El Observatorio al llarg del 2018/19 i 2019/20. Cadascun d'ells, encara que de manera diferent, ha realitzat una exploració personal de la realitat cercant altres dimensions possibles. Mons subterranis, imaginaris, ocults, inconscients o anhelats que adquireixen consistència gràcies a la fotografia. En cada projecte la imatge es converteix en un mitjà màgic que avala la imaginació i obre un camí inesperat cap a allò que sembla no existir perquè no es pot veure: el misteri del cel (Anxo Santiago), el desaparegut cràter d'un volcà (Lara Amat), l'espai imaginari generat pel límit (Ares Molins) o les imatges de Lluis Marín.

Entrada gratuïta. Consultar horaris de visites a www.ateneu.cat

Ho organitza: Lumínic

Hi col·labora: Ateneu Santcugatenc

FOTOGRAFIA

El multivers, protagonista de la segona edició del festival fotogràfic LUMÍNIC

La cita fotogràfica es reprèn amb exposicions i propostes que se celebraran del 18 de març al 2 de maig

per Anna Mira , Sant Cugat , 23 de febrer de 2021 a les 17:00 |

PUBLICIDAD

Repetir el video

La segona edició del Festival de fotografia LUMÍNIC, ajornada a causa de la crisi del coronavirus, arribarà finalment a Sant Cugat del 18 de març al 2 de maig. La cita, que pretén convertir-se en un esdeveniment referent de la fotografia contemporània, s'escamparà a sales d'exposicions, places i jardins de la ciutat, centrant-se enguany en el multivers, en la física quàntica al voltant dels universos paral·lels i en els viatges temporals. En total, hi haurà 23 mostres fotogràfiques, tant d'autors consagrats com d'emergents.

També hauries de llegir

Fa 49 setmanes
Primers fruits de la crida de l'alcaldessa de Sant Cugat Mireia Ingla per recollir material sanitari

Fa 49 setmanes
L'Ajuntament suspèn el cobrament del lloguer de tots els immobles de Promusa

Fa 49 setmanes
EN DIRECTE L'última hora sobre el coronavirus

Fa 51 setmanes
Les mostres fotogràfiques del festival LUMÍNIC inundaran Sant Cugat

Arxivat a:

Torna el festival LUMÍNIC amb més de 20 exposicions fotogràfiques

Me gusta | Compartir | A 1,2 mil personas les gusta esto. Sé el primero de tus amigos

25/02/2021 – Tina Forest Illas /

Sant Cugat acollirà una nova edició del **festival LUMÍNIC**, una nova oportunitat per endinsar-se en el món de la **fotografia contemporània**.

Enguany el festival oferirà un total de **23 exposicions** que giraran al voltant del concepte del **multivers**, un terme de física quàntica que serveix per definir el conjunt dels universos existents, els també anomenats universos paral·lels. A partir d'aquí els autors treballaran temes com les diferents capes de realitat o la concepció de l'espai-temps, entre d'altres.

Autor: Roger Ballen

A més de les mostres fotogràfiques també s'organitzaran altres activitats, com ara **taules rodones** o **visites guiades**.

Entre els fotògrafs participants al festival destaquen noms com el del novaiorquès **Roger Ballen**, la basca **Bego Antón**, la polonesa **Hanna Jarzabek** o els catalans **Jordi Guillumet i Mònica Roselló, Xavi Bou Roger Grasas i Xavier Miserachs**.

Detall activitat

FEBR. 27 › MAIG 02

Dissabte 27 de febrer, 2021 - Diumenge 02 de maig, 2021

Exposició. "Bitter sweet soft", de Bernat Millet

Hora: 10:00

Lloc: Rambla del Celler

Organitza: Ajuntament de Sant Cugat, Lumínic

Exposició del fotògraf santcugatenc Bernat Millet sobre la vida quotidiana i la cohesió familiar als campaments de refugiats sahrauís, en el marc del Festival Lumínic i amb motiu de la commemoració del 27 de febrer, dia de la proclamació de la República Àrab Sahrauí Democràtica.

Bernat Millet ha volgut mostrar a través de la seva obra el valor i l'esperança reflectida als rostres de l'exili, dels homes i dones que es van desplaçar al desert per salvar les seves vides, perdent pel camí tot allò que les mines els prenien. Mirant cap a l'oest i somiant en el dia que podran retornar a la seva terra natal. En paraules del mateix fotògraf: "els sahrauís viuen en aquest perpetu estat de refugiat a qui se'ls nega la terra, la llibertat, el desenvolupament de la cultura pròpia i fins i tot el dret a alimentar-se correctament". L'autor ens narra a través de la fotografia les conseqüències de la violència exercida per l'exèrcit marroquí, els esforços inútils de les Nacions Unides per acabar amb el conflicte i la desinformació de la comunitat internacional cap aquest conflicte bèl·lic en *standby*.

Activitat paral·lela al programa Enraonar.

Lloc: Rambla del Celler, exposició exterior davant l'Ajuntament.

El festival Lumínic torna a Sant Cugat amb una edició dedicada a la fotografia contemporània

Després de la cancel·lació de l'edició del 2020, el festival torna el 18 de març i el 2 de maig

COMPARTEIX:

Imatge de Xavier Bou, un dels fotògrafs que participa a la nova edició del festival Lumínic. Foto: cedida a la nota de premsa del Festival Lumínic

divendres Gemma Mallorca Cultura PDF Imprimir Envia

Sant Cugat es convertirà en l'epicentre de la fotografia contemporània a Catalunya entre el 18 de març i el 2 de maig. El festival Lumínic porta una nova edició, en la qual es presenten 23 mostres fotogràfiques tant d'autors consagrats com d'emergents, que giraran al voltant del concepte 'Multivers', un terme de física quàntica per definir el conjunt de molts universos existents.

Després de la cancel·lació de l'edició passada, el festival ha apostat enguany per convertir-se en una plataforma fotogràfica amb activitat permanent durant tot l'any generant sinergies amb agents culturals per promocionar la fotografia i presentant **una galeria fotogràfica en línia i una editorial**.

Roger Ballen, Bego Antón, Xavi Bou, Jordi Guillumet, Mònica Roselló, Roger Grasas, Xavier Miserachs i Hanna Jarzabek són alguns dels noms dels artistes d'aquesta edició. Tractaran temes com les diferents capes de la realitat, la concepció de l'espai-temps, la generació de realitats alternatives i la imatge latent, entre d'altres.

Des del 2019, el Lumínic, coorganitzat amb l'Ajuntament, impulsa la fotografia d'autor. El festival és un punt de trobada per als enamorats de la fotografia i genera nous espais de coneixement i reflexió, amb un caràcter participatiu i inclusiu.

02 mayo, 2021 / Exposiciones

Vuelve el LUMÍNIC del 18 de marzo al 2 de mayo en Sant Cugat del Vallès

By
Paula Benítez

Desde 2019, **Sant Cugat del Vallès** se ha convertido en un punto de encuentro para los amantes de la fotografía contemporánea, y en especial la de autor, gracias al Festival **LUMÍNIC**, que este año se celebra **del 18 de marzo al 2 de mayo** con una propuesta inspirada en el concepto Multiverso. *F: Fotografía de Xavi Bou cortesía de LUMÍNIC. © Xavi Bou*

> Esta edición tiene preparada 23 exposiciones, además de charlas, talleres y mesas redondas tanto con autores consagrados y emergentes como nacionales e internacionales

El hilo conductor que inspira esta edición gira entorno al concepto Multiverso, el término de física cuántica que define el conjunto de muchos universos existentes. De este modo, la base argumental de los trabajos presentados tiene que ver con la creación de realidades paralelas a partir de la fotografía, y trabajan temas como las diferentes capas de la realidad, la concepción del espacio-tiempo, la generación de realidades alternativas y la imagen latente, entre otras.

El festival, que se extiende durante dos meses, despegará con una semana de apertura en marzo. Hasta el 2 de mayo se podrán visitar exposiciones y asistir a charlas, talleres y mesas redondas programadas con autores consagrados y emergentes, tanto nacionales como internacionales. Entre los proyectos y artistas que conforman el cartel de este año destacan el fotógrafo neoyorquino **Roger Ballen**, la fotógrafa vasca **Bego Antón**, la autora polaca **Hanna Jarzabek**, o los catalanes **Jordi Guillumet** y **Monica Roselló**, **Xavi Bou**, **Roger Grasas** y **Xavier Miserachs.**

Fotografía de Roger Grasas, cortesía de LUMÍNIC. © Roger Grasas

Además, este año el festival ha dado un paso más allá en su trabajo hasta convertirse en una plataforma fotográfica activa los 365 días del año. Ahora cuentan con una galería en línea y una editorial fotográfica, con las que generan sinergias con otros agentes culturales para la promoción de la fotografía.

Síguenos

Suscríbete al newsletter

Nombre

Email

Acepto la política de privacidad

Enviar

ARTE

LUMÍNIC, UN OASIS PARA LOS AMANTES DE LA FOTOGRAFÍA

AMELIE LEROUX
27 de febrero, 2021

El festival LUMÍNIC presenta una nueva edición con más de 20 exposiciones a la vez. Se convierte en una plataforma fotográfica activa durante todo el año, con una galería y una editorial.

LUMÍNIC vuelve a inundar salas expositivas, plazas y jardines de Sant Cugat del Vallès. con 23 muestras fotográficas, tanto de autores consagrados como de emergentes.

Los conceptos derivados de **la física cuántica entorno a los universos paralelos y los viajes en el tiempo inspiran esta edición del festival LUMÍNIC**.

Roger Ballen ©

Roger Ballen, Bego Antón, Xavi Bou, Jordi Guillumet y Mònica Roselló, Roger Grasas, Xavier Miserachs o Hanna Jarzabek son algunos de los fotógrafos que participan en esta edición. Quiere ser **una referencia para los amantes de la fotografía contemporánea.**

A lo largo de este año difícil, LUMÍNIC, ha apostado por convertirse en **una plataforma fotográfica con actividad permanente**. Presenta una galería fotográfica online y una editorial fotográfica.

BIBLIOTEQUES SANT CUGAT

INFORMACIÓ NOVETATS **AGENDA** PRÉSTEC ACTIVITATS COL·LECCIÓ
BUTLLETÍ MENSUAL CONTACTE

AGENDA

MARÇ

Descarrega't les activitats d'aquest mes aquí

Consulta l'agenda

EXPOSICIÓ

Del 18 de març al 2 de maig

- Exposició *Els altres i jo*

Realitzada pels Alumnes del Taller Triangle

Localització Biblioteca Central Gabriel Ferrater

Dins el Festival Lumínic

Cerca ...

CONSULTA EL CATÀLEG

Cerca bàsica

Qualsevol paraula

Podeu limitar la cerca a un **Subcatàleg** o bé a una **Comarca, Municipi o Bibliobús**

Sant Cugat del Vallès

Cercar

LA BIBLIOTECA EN LÍNIA

- Biblioteca Virtual
- Web Infantil
- Pregunta'ns
- Inscripció butlletí

PROGRAMACIÓ

Detall activitat

MARÇ 18 › MAIG 02

Dijous 18 de març, 2021 - Diumenge 02 de maig, 2021

Festival Lumínic

Hora: 10:00

Lloc: Diferents espais i emplaçaments

Organitza: Ajuntament de Sant Cugat, Lumínic

‹ Març 2021 ›

dl.	dm.	dc.	dj.	dv.	ds.	dg.
1	2	3	4	5	6	7
8	9	10	11	12	13	14
15	16	17	18	19	20	21
22	23	24	25	26	27	28
29	30	31				

Lumínic és el festival de fotografia de Sant Cugat especialitzat en fotografia d'autor. La temàtica d'enguany és el *multivers* o els universos paral·lels.

Consulteu el programa complet d'exposicions, inauguracions individuals, activitats, visites comentades i tallers al web luminicfestival.com.

Programes relacionats: Exposicions

EXPOSICIONS

Fins al 02 May **10:00h**

Exposició fotogràfica de carrer: 'Elles També', d'Anna Surinyach

Foto: Anna Surinyach

Del 9 de març al 2 de maig. La mostra fotogràfica ens explica la història de la Sara, la Fàtima, l'Habiba, l'Inna, la Nour i de Madame Martine, una exposició que viatja a través de les seves històries a Sudan i a la República Centreafricana. Posa rostre a les dones rescatades intentant arribar a Europa a través del mar Mediterrani i ens porta fins als camps de rohingyàs, a Bangladesh. Amb aquesta mostra es reivindica la necessitat que elles també siguin protagonistes de les històries que s'expliquen a diari.

Consulta tots els actes del Dia Internacional de la Dona 2021 en aquest enllaç.

DATA: Del dimarts 9 de març fins al diumenge 2 de maig, 10:00h
LLOC: Carrer Major, plaça de Sant Pere i carrer Hospital
ORGANITZA: Ajuntament. Col·labora: Festival Lumínic

Los universos paralelos inspiran el Lumínic 2021

Tras su cancelación en el 2020, el festival Lumínic impulsa de nuevo la fotografía de autor desde Sant Cugat del Vallès. La nueva edición presenta más de 20 exposiciones que inundan salas de exposiciones, jardines y plazas de fotografía contemporánea.

La primera edición del festival de fotografía **Lumínic** fue en 2019, desde entonces impulsan la fotografía de autor. Un empuje que ha tomado nuevas formas tras el parón del año pasado. Lumínic ha apostado por convertir su actividad en permanente desde su galería online y creando su propia editorial fotográfica.
El festival está coorganizado con el Ayuntamiento de **Sant Cugat del Vallès** y se presentará en la ciudad el próximo 18 de marzo. La ciudad catalana se convertirá en el epicentro de la fotografía contemporánea hasta el 2 de mayo. Se generan así nuevos espacios de conocimiento y divulgación a través de su programación que incluyen actividades como mesas redondas o visitas guiadas.

Imagen superior: Bego Anton. The Erath Is Only A Little Dust Under Our Feet.

Entre los proyectos y artistas que conforman el cartel de este año se incluyen **Roger Ballen, Bego Antón, Hanna Jarzabek, Jordi Guillumet, Mónica Roselló, Xavi Bou, Roger Grasas** y **Xavier Miserachs**. Todos ellos están enfocados al marco de esta edición: el multiverso. Lumínic ha fijado su mirada en la física cuántica y la posibilidad de la existencia de múltiples dimensiones y diversos universos paralelos. El multiverso es todo aquello que coexiste físicamente, la totalidad del espacio y el tiempo, ésta es la base argumental establecida en el festival.

ON / OFF

Els millors plans d'aquesta setmana a Barcelona

El millor: el Batman dels 60 a Phenomena i Ariana Abecasis a La Nau. El pitjor: ens quedem (per ara) sense Fantastic Negrito

Juan Manuel Freire
DIJOUS, 11/03/2021 - 22:25

DECATHLON.es

ON

El Batman més pop de la història

Abans del Batman expressionista de Tim Burton, hi va haver el Batman Pop-Art d'una clàssica sèrie dels seixanta que va acabar tenint extensió cinematogràfica. '**Batman: la película**' (1966) es podrà veure a Phenomena aquest dissabte, dia 13 (15.30 h.).

Art figuratiu en femení

El MEAM ha inaugurat la seva tercera mostra temàtica 'Women painting (all over the world)' reunió de 87 obres, entre pintura i dibuix, de dones artistes com **Teresa Elliott** o la mestra de l'aquarel·la **Ali Cavanaugh** (imatge).

Un grapat de cançons per somiar

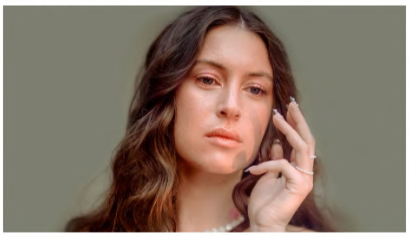

Thank you for watching

El disc 'Adiós, no es para siempre' marca una nova etapa, menys pianística i més rítmica i onírica, per a la cantant, compositora i productora **Ariana Abecasis**. Les seves cançons faran vibrar La Nau aquest divendres, dia 12 (20.00 h.).

Sant Cugat és capital de la fotografia

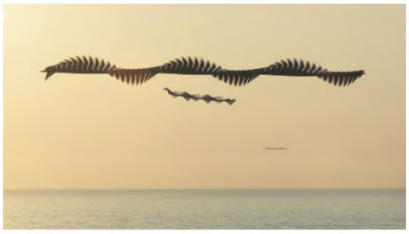

Del 18 de març al 2 de maig, el festival Lumínic converteix la ciutat en punt de trobada per a devots de la fotografia. Més de 20 exposicions, entre les quals el projecte de **Xavi Bou** sobre el moviment dels ocells (foto).

EN PORTADA
Flashback: fa just un any
Quan sortíem a sopar
«Vaig anar a un simulador de vol i em van perdre la maleta»
Cinc activitats gratuïtes que no et pots perdre a Barcelona

vueling
Barcelona (BCN) Jerez (Cádiz) (XRY)
Desde 39,99 €
Comprar
Jerez (Cádiz) (XRY) Barcelona (BCN)
Desde 22,99 €
Comprar
Barcelona (BCN) Sevilla (SVQ)
Desde 26,99 €
Comprar
Barcelona (BCN) Santander (SDR)
Desde 23,99 €
Comprar

FUERA DE JUEGO
¡Confirmado! Iker Casillas y Sara Carbonero se separan
La mejor respuesta de Sara Carbonero a los rumores sobre su crisis de pareja
El lago de los esqueletos, un misterio sin resolver

PHILIP MORRIS INTERNATIONAL
Quemar tabaco genera humo y ceniza. Calentarlo sin quemarlo, no.
DESCUBRE MÁS
Consumir productos de tabaco perjudica la salud y es adictivo.
Ofrecido por Garnier

ON / OFF

Los mejores planes de esta semana

Lo mejor: el Batman de los sesenta en Phenomena y Ariana Abecasis en La ahora) sin Fantastic Negrito

Juan Manuel Freire
BARCELONA - JUEVES, 11/03/2021 - 22:25

Una imagen de 'Batman: la película'. / ARCHIVO

ON

El Batman más pop de la historia

Antes del Batman expresionista de Tim Burton, estuvo el Batman Pop-Art de una clásica serie de los sesenta que acabó teniendo extensión cinematográfica. **'Batman: la película'** (1966) podrá verse en Phenomena este sábado, día 13 (15.30 h.).

Arte figurativo en femenino

'One to listen and one to love', obra de Ali Cavanaugh. / ALI CAVANAUGH

El MEAM ha inaugurado su tercera muestra temática 'Women painting (all over the world)', reunión de ochenta y siete obras, entre pintura y dibujo, de mujeres artistas como **Teresa Elliott** o la maestra de la acuarela **Ali Cavanaugh** (imagen).

Un puñado de canciones para soñar

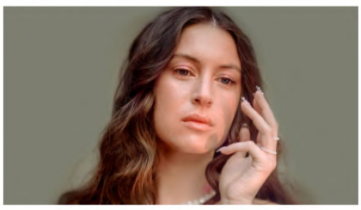

Ariana Abecasis. / LUUP RECORDS

Thank you for watching

El disco 'Adiós, no es para siempre' marca una nueva etapa, menos pianística y más rítmica y onírica, para la cantante, compositora y productora **Ariana Abecasis**. Sus canciones harán vibrar La Nau este viernes, día 12 (20.00 h.).

La newsletter de On Barcelona

Dicen que si activas esta newsletter delante de un espejo a medianoche, se te aparece Pocholo y te lleva de fiesta. Ana Sánchez te descubre cada semana los planes más originales de Barcelona.

SUSCRÍBETE

Sant Cugat es capital de la fotografía

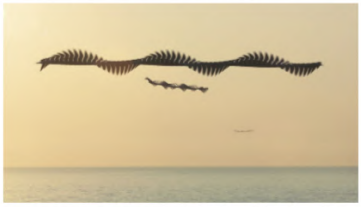

Una pieza del proyecto 'Ornitographies', de Xavi Bou. / XAVI BOU

Del 18 de marzo al 2 de mayo, el festival Lumínic convierte la ciudad en punto de encuentro para devotos de la fotografía. Más de veinte exposiciones, entre ellas el proyecto de **Xavi Bou** sobre el movimiento de los pájaros (foto).

DILLUNS, A LES 23.45

Propostes artístiques que no necessiten explicacions, a "Quan arribin els marcians"

Dilluns, a les 23.45, TV3 emetrà un altre capítol de "Quan arribin els marcians", el programa cultural en forma de càpsula del temps que s'envia a l'espai amb l'esperança que un dia algú la trobi i entengui els humans. Propostes artístiques sense explicacions evidents, el paper del vell periodisme i l'actor Isak Férriz, protagonistes d'un nou capítol marcià

12/03/2021 - 12.03

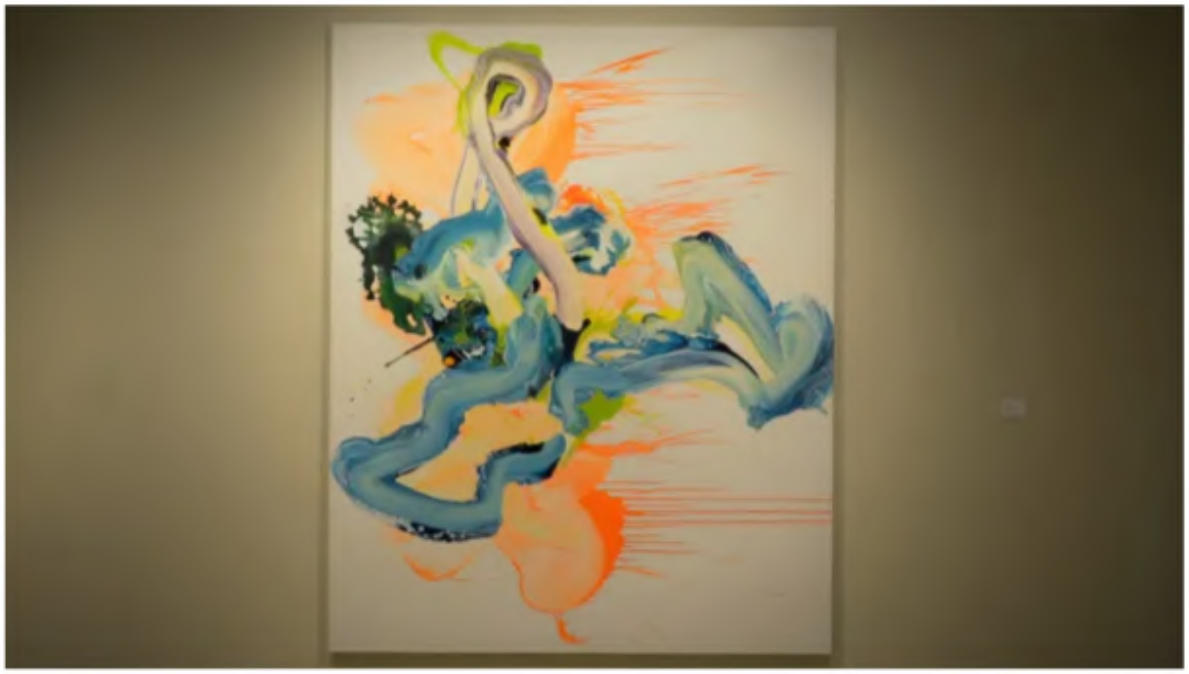

Els humans acostumen a voler comprendre tot allò que els envolta, però hi ha propostes artístiques que no necessiten explicació. Són aquelles obres el significat de les quals està en elles mateixes, o en el procés que les ha dut a trobar-se amb les persones. Com s'hi relacionen? En parlaran amb Yago Hortal, pintor abstracte de qui es pot veure l'exposició retrospectiva "Allò era abans, això és ara", al Museu Can Framis, de Barcelona. També amb el cantant Daniel Lumbreras, que ha editat el disc "Cinematic", compost de temes creats tot just després de visionar diferents pel·lícules i cantats en una combinació de fonemes aleatoris. Interpretarà el tema "Premier", en exclusiva per als marcians. I amb les muntadores de cinema Ana Pfaff i Ariadna Ribas, membres del projecte col·lectiu Dostopos, amb el qual creen peces audiovisuals a partir d'imatges de pel·lícules preexistents, manipulades amb sentit no narratiu. La Filmoteca de Catalunya els dedica una sessió, dins del seu cicle regular "Dies curts".

Festival Lumínic

On i quan

CLAUSTRE DEL MONESTIR
Plaça de l'Om, 1

Del 18 de març al 2 de maig, 10:00

Preu: Gratuit

- Dijous 18 de març, 2021 - Diumenge 02 de maig, 2021

Festival Lumínic

- **Hora**: 10:00
- **Lloc**: Diferents espais i emplaçaments
- **Organitza**: Ajuntament de Sant Cugat, Lumínic

Lumínic és el **festival de fotografia de Sant Cugat** especialitzat en fotografia d'autor. La temàtica d'enguany és el ***multivers*** o els **universos paral·lels**.

Consulteu el **programa complet** d'exposicions, inauguracions individuals, activitats, visites comentades i tallers al web luminicfestival.com.

Jueves, 18 de marzo, 2021

Antic Teatre
Cry Babies de The Followers
Sesiones: 18 al 21 de marzo, 20h
Antic Teatre Espai de Creació

Verdaguer i Callís 12, 08003 Barcelona, mapa

Arts Santa Monica
ECOSS. Ecosistemas de lo inesperado
Expo en el Espai Balcó: 18 de marzo – 18 mayo
Arts Santa Monica

La Rambla 7, 08002 Barcelona, mapa

Cines Verdi – *Dijous d'imprescindibles*
Tigre y Dragon (2000) de Ang Lee
Pases: jueves 18 de marzo, 11.30h y 20h
Dijous d'imprescindibles

Verdi, Carrer de Verdi 32, 0812 Barcelona, mapa
Verdi Park, Carrer de Torrijos 49, 08012 Barcelona, mapa

Fundació Antoni Tapies en colaboración con La Impossible
Club de lectura: *Beloved* de Toni Morrison
Jueves, 18 de marzo, 18h
Fundació Antoni Tapies

Carrer Aragó 255, 08007 Barcelona, mapa

Fundación Foto Colectania
Mary Ellen Mark: Vidas de Mujeres
Expo: Jueves, 18 de marzo – 31 de julio
Foto Colectania
Passeig Picasso 14, 08003 Barcelona, mapa

Hiroshima
Danza y performance
Antes de que todos lo sepan de Paula Serrano
Sesiones: 18 y 20 de marzo: 20.30h y 21 de marzo: 19h
Sala Hiroshima

Calle de Vila i Vilà 65, 08004 Barcelona, mapa

***LUMÍNIC*. Festival de fotografía de Sant Cugat**
Inauguración: jueves, 18 de marzo
Festival del 18 marzo al 2 de mayo
Lumínic

Detall activitat

ABR.
10

Dissabte 10 de abril, 2021

Taller. "Estampa al carbón transportado", amb Francisco Gómez

Hora: 16:00 - 20:00
Lloc: Centre d'Art Maristany
Preu: 35€
Organitza: Ajuntament de Sant Cugat, Lumínic

L'estampa al carbó transportat és un procés fotogràfic únic, que atorga a les còpies una àmplia variació tonal i gran densitat gràcies a la capa de gelatina i pigment amb què esta composta la imatge. Un dels més nobles processos fotogràfics creats a finals del segle XIX. L'estampa al carbó té una varietat d'opcions: es poden usar pigments de qualsevol color i pot ser positivada en una gran varietat de superfícies. És considerada una de les tècniques més estable i permanent durant el temps de la fotografia química.

Cal inscripció a: Botiga del Lumínic

Programes relacionats: Lumínic. Festival de Fotografia de Sant Cugat

On

Centre d'Art Maristany

Carrer d' Àngel Guimerà, 2
08172 Sant Cugat del Vallès

931 658 589

«Després del record» de Manel Úbeda

Dins la programació del festival de fotografia Lumínic de Sant Cugat del Vallès, el Museo Nacional de Arte de Cataluña presenta la muestra "Després del record", del fotògraf Manel Úbeda (Mollet del Vallès, 1951).

L'exposició presenta imatges panoràmiques, en blanc i negre, del Parc d'Atraccions de Montjuïc, realitzades després del seu tancament al públic, l'any 1998.

La mostra, que tindrà lloc a l'antiga llibreria del museu, del 18 de març al 2 de maig de 2021, es realitza amb la col·laboració del Photographic Social Vision, entitat dedicada a la fotografia documental.

Data: Del 18 de març al 2 de maig de 2021
Lloc: Antiga llibreria del museu. Museu Nacional d'Art de Catalunya, Palau Nacional, Parc de Montjuïc, s/n, 08038 Barcelona (mapa)
Preu: Accés gratuït

15 de marzo de 2021 Marcelo Aurelio Exposiciones

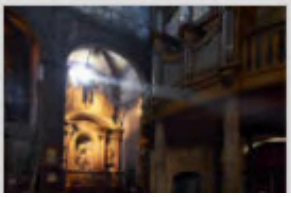

Dones amb ulls d'home

Exposició fotogràfica que l'Arxiu Nacional presenta al festival Lumínic 2021 de Sant Cugat

15/03/2021 | 16:10

L'atleta Aurora Villa efectuant un salt d'alçada al campionat d'Espanya, a l'Estadi de Montjuïc de Barcelona. 1936. Joan Bert. ANC1-64-N-5730

Enguany la participació en aquest event cultural és especial per a nosaltres, com ho és per a moltes entitats del municipi, perquè presentem l'exposició dissenyada inicialment per a l'edició del festival al 2020 anul·lada, ara fa 1 any, per la pandèmia. Així que ho fem encara amb més ganes ja que poder tirar endavant aquest projecte ens situa un pas més endavant de sortir-nos-en d'aquesta paralització, també del món cultural.

'Dones amb ulls d'home' és com hem titulat el projecte que presenta l'Arxiu Nacional al Lumínic 2021. Una petita mostra de la gran riquesa icònica del nostre patrimoni fotogràfic i de l'immens conjunt de fons i col·leccions fotogràfiques que es conserven a l'Arxiu Nacional de Catalunya.

Aquesta tria vol explicar diferents facetes femenines: la dona entre dones; la dona mare; la dona eficient, la dona ombra; la dona compromesa; la dona artista; la dona confiada; la dona oblidada; la dona perduda; la dona moderna; la dona esportista i la dona intrèpida.

Totes les imatges tenen en comú que estan protagonitzades per "dones", que han estat preses per professionals de la fotografia "homes" i que corresponen cronològicament al primer terç del segle XX.

Els fotògrafs de la selecció són:
Joan Bert, els Brangulí, Francesc Brunet, Gabriel Casas, Frederic Cuyàs, Antoni Esplugas, Josep Gaspar, Josep Maria Sagarra i Hermenter Serra de Budallés.

Una exposició ubicada a l'aire lliure
Concretament a la zona de gespa del recinte de l'Arxiu Nacional, on l'accés serà lliure.

Dates: Del 18 de març al 12 de juny 2021

Horari: De dilluns a divendres de 8:00 a 15:00 i les tardes de dilluns i dimecres fins a les 18h

No us la perdeu !!!

Detall activitat

MARÇ 18 › JUNY 12

Dijous 18 de març, 2021 - Dissabte 12 de juny, 2021

Exposició. "Dones amb ulls d'home", de l'Arxiu Nacional de Catalunya

Hora: 09:00
Lloc: Arxiu Nacional de Catalunya
Organitza: Ajuntament de Sant Cugat, Lumínic

L'Arxiu Nacional de Catalunya presenta en aquesta segona edició del festival Lumínic de Sant Cugat, una selecció d'imatges procedents dels diferents fons patrimonials que conserva i que reflecteixen diferents aspectes de la vida i imatge de les dones entre finals del segle XIX i primer terç del segle XX. Totes han estat preses per professionals de la fotografia "homes", entre els quals destaquem Gabriel Casas, Joan Bert, Ramon Claret, Josep Maria Sagarra i Plana, Frederic Cuyas, Francesc Boix o els Brangulí.

Aquesta exposició és una petita mostra de la gran riquesa icònica del nostre patrimoni fotogràfic i de la mirada masculina sobre l'univers femení dins la història de la fotografia catalana. Com a novetat, aquesta serà la primera exposició en la que traurem les imatges a l'exterior de l'Arxiu, en uns formats i materials allunyats de les nostres exposicions i on es cercarà més l'impacte de la imatge el valor de l'objecte fotogràfic.

Horari

Dilluns i dimecres de 9 a 18 h
Dimarts, dijous i divendres de 9 a 14 h
Dissabte i diumenge tancat

Programes relacionats: Exposicions, Lumínic. Festival de Fotografia de Sant Cugat

On

Arxiu Nacional de Catalunya

Carrer de Jaume I, 33 - 51
08195 Sant Cugat del Vallès

Detall activitat

MARÇ 18 › ABR. 30

Dijous 18 de març, 2021 - Divendres 30 de abril, 2021

Exposició. "Firma", de Paula Artés

Hora: 08:00
Lloc: Ajuntament de Sant Cugat del Vallès
Organitza: Ajuntament de Sant Cugat, Lumínic

Premi Art Photo BCN 2020

Què arriba a saber l'Estat de nosaltres? Repensar l'espai com una forma d'exercir el poder.

"Centro la mirada en l'espai zero de control, on comença el procés de control de les nostres dades. On ens inscriuen al néixer, per exemple. La informació que dipositem, per separat, té el mateix destí: l'Estat. Les estructures administratives de l'Estat. Les estructures administratives de l'Estat tenen una funció de panòptic sobre la ciutadania".

Horari

De dilluns a dijous de 8 a 18:45 h
Divendres de 8 a 14 h
Dissabte de 9 a 13 h
Diumenge tancat

Programes relacionats: Exposicions, Lumínic. Festival de Fotografia de Sant Cugat

On

Ajuntament de Sant Cugat del Vallès

Agenda Cultural

Paraula/es clau

Què?

Quan?

On?

Cerca

Segueix-nos a:

Recomana activitats culturals amb #joproposo

RSS

Posa l'Agenda al teu web

Tramesa de l'Agenda Cultural

Lumínic

Festival de fotografia

Inici: **18/03/2021**
Fi: **02/05/2021**

Diferents espais

Sant Cugat del Vallès Detall

ALTRES ÀMBITS CONFERÈNCIES EXPOSICIONS

Luminic

Descripció | Espai | Organitzadors | Enllaços

LUMÍNIC es presenta com el primer festival de fotografia de Sant Cugat del Vallès. Crea una experiència visual única, irrompent a la ciutat per estudiar el fet fotogràfic des de noves perspectives i inundant els espais públics. En una setmana d'obertura i dos mesos de recorregut, es desplega una programació completa dedicada a la fotografia d'autor i que compta amb exposicions, xerrades, tallers i taules rodones generant una vivència innovadora. Vehiculat en un nou fil conductor cada any, pretén ser un punt de referència per la fotografia contemporània i una experiència transformadora per als visitants.

EXPOSICIONS

Fins al 30 Apr **10:00h**

Exposició: 'Els altres jo'

Foto: Cedida

Del 18 de març al 30 d'abril. Dins el Festival Lumínic. Realitzada pels alumnes del Taller Triangle. Jugant amb la llum hem explorat ombres i perfils buscant altres mirades de nosaltres mateixos. Qui més podem ser?

Horari biblioteca
Dilluns de 16 a 20 h
De dimarts a divendres de 10 a 14 i de 16 a 20 h
Dissabtes de 10 a 14 h

DATA: Del dijous 18 de març fins al divendres 30 d'abril, 10:00h
LLOC: Biblioteca Central Gabriel Ferrater
ORGANITZA: Ajuntament

ARTE · ENTREVISTAS

ENTREVISTA A ROGER BALLEN, EL FOTÓGRAFO DEL SUBCONSCIENTE

XESCO SIMÓN
17 de marzo, 2021

Roger Ballen, considerado unánimemente como uno de los fotógrafos esenciales y más influyentes del siglo XXI, expone en la nueva edición del festival LUMÍNIC que se inaugura mañana día 18 y vuelve a inundar las salas expositivas, plazas y jardines de Sant Cugat del Vallès.

La obra de Ballen es oscura, misteriosa, surrealista e hipnótica. Es imposible no removerse al visitar una de sus exposiciones. **Sus imágenes conectan y se comunican con la psique de quien las mira** con un idioma que jamás podríamos comprender desde la consciencia.

Maestro del blanco y negro, el artista neoyorkino, afincado en Johannesburgo, **evolucionó su particular mirada sobre lo grotesco.** Su obra se compone cada vez de más elementos artísticos, pareciendo a veces una obra pictórica en vez de una fotografía.

Sus personajes, antes humanos, ahora son una mezcla de **seres imaginarios enmarcados en espacios teatrales y perturbadores.** Cada vez podemos ver con más claridad cuál es el mundo por el que Ballen camina.

Además de la fotografía, Roger Ballen es un mestro del audiovisual. Suyos son los mejores vídeos de la famosa banda sudafricana, Die Antwoord:

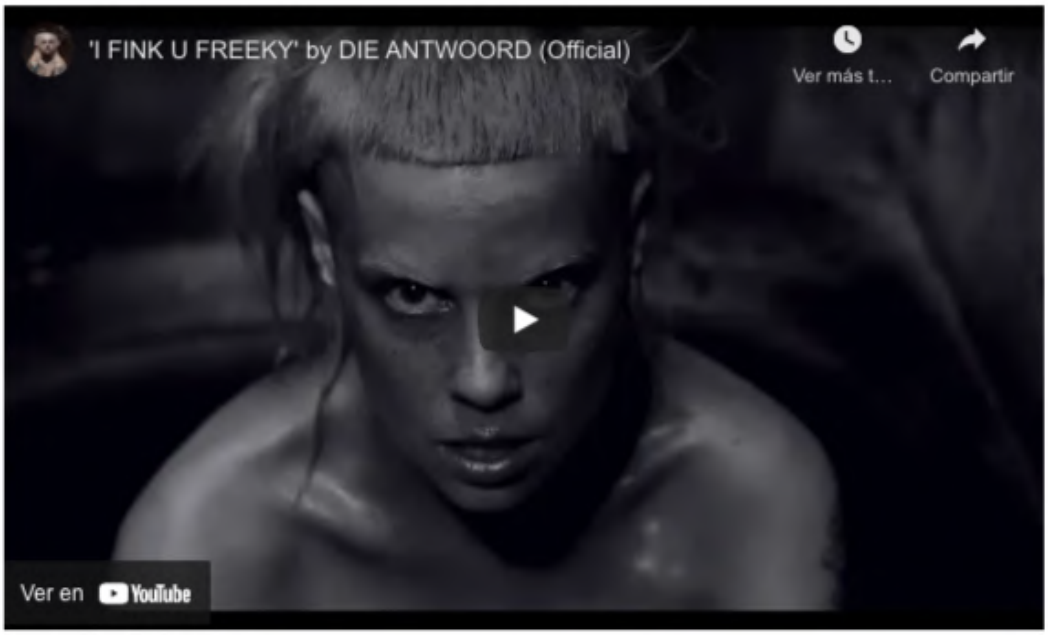

Hablamos con Roger Ballen

– Hola, Roger, ¿crees que la vida se está oscureciendo tanto como tu obra?

En la naturaleza la vida es vida, no hay diferencia entre la llamada luz y la oscuridad. La vida no es intrínsecamente oscura, es enigmática y misteriosa, imposible de definir con precisión.

Foto: Bego Anton | Festival Lumínic

El festival Lumínic omplirà Sant Cugat i Barcelona de fotografia contemporània

La cita consta de 23 exposicions amb el multivers com a protagonista i es farà del 18 de març al 2 de maig

Per Mar Baró Publicació: Dimecres 17 De Març 2021, 12:30h

La segona edició **del festival de fotografia Lumínic**, ajornada a causa de la crisi del coronavirus, arribarà finalment a Sant Cugat (i a Barcelona) del 18 de març al 2 de maig. La cita, que pretén convertir-se en un esdeveniment de referència de la fotografia contemporània, s'escamparà a sales d'exposicions, places i jardins de la ciutat. **En total, hi haurà 23 mostres fotogràfiques, tant d'autors consagrats com d'emergents.**

Foto: Roger Ballen | El festival Lumínic

El festival Lumínic llenará Sant Cugat y Barcelona de fotografía contemporánea

La cita consta de 23 exposiciones con el multiverso como protagonista y se celebrará del 18 de marzo al 2 de mayo

Por Mar Baró Publicación: Miércoles 17 Marzo 2021, 13:13h

La segunda edición del **festival de fotografía Lumínic**, aplazada a causa de la crisis del coronavirus, llegará finalmente a Sant Cugat (y en Barcelona) del 18 de marzo al 2 de mayo. La cita, que pretende convertirse en un acontecimiento de referencia de la fotografía contemporánea, llegará a salas de exposiciones, plazas y jardines de la ciudad. **En total, habrá 23 muestras fotográficas, tanto de autores consagrados como de emergentes.**

Detall notícia

18 de març 2021 | Cultura

El festival Lumínic torna amb 23 exposicions i s'erigeix com l'epicentre de la fotografia contemporània a Catalunya

Després de la cancel·lació de l'edició del 2020, Lumínic omple de nou sales expositives, places i jardins amb el

Escoltar

Del 18 de març al 2 de maig Sant Cugat es convertirà en l'epicentre de la fotografia contemporània a Catalunya gràcies al Festival Lumínic, coorganitzat per la plataforma Lumínic i l'Ajuntament de Sant Cugat.

Un total de 23 mostres fotogràfiques i també algunes activitats com taules rodones i visites guiades inundaran la ciutat per transformar-la en un punt de trobada per als enamorats de la fotografia contemporània, així com un espai de coneixement i divulgació fotogràfica.

Entre els projectes i artistes que conformen el cartell d'enguany destaquen el novaiorquès Roger Ballen, la basca Bego Antón, la polonesa Hanna Jarzabek, o els catalans Jordi Guillumet i Mònica Roselló, Xavi Bou i Xavier Miserachs i els santcugatencs Roger Grasas i Bernat Millet, aquest últim també codirector del festival.

Enguany les exposicions que es presentaran en el marc del Lumínic giren al voltant del concepte de 'multivers', un terme de física quàntica per definir el conjunt de molts universos existents. De vegades, els diferents universos del 'multivers' reben el nom d'universos paral·lels.

El 'multivers' comprèn tot allò que existeix físicament: la totalitat de l'espai i el temps, totes les formes de matèria, energia i quantitat de moviment i les lleis físiques i constants que les governin.

A partir d'aquesta definició, Lumínic ha establert la base argumental de la present edició, basada en la creació de realitats paral·leles a partir de la fotografia, treballant temes com les diferents capes de la realitat, la concepció de l'espai-temps, la generació de realitats alternatives i la imatge latent, entre d'altres.

NOVA NORMATIVA DE PRÉSTEC

NOU PRÉSTEC A DOMICILI

MESURES I RESTRICCIONS COVID 19

COL·LECCIÓ

ACTIVITATS

Comparteix

Featured Post per Biblioteques de Sant Cugat
Posted in Biblioteques de Sant Cugat
Deixa un comentari

Lumínic 2021

Avui comença el festival Lumínic de fotografia d'autor, en el qual participen artistes nacionals i internacionals, consagrats o emergents. Del **18 de març al 2 de maig** es poden visitar les exposicions que s'han organitzat a diversos espais de Sant Cugat. A les mostres que es fan al carrer se li sumen alguns equipaments municipals com la Casa de Cultura, el Museu, el Teatre Auditori, l'Ateneu o la **biblioteca Gabriel Ferrater**, on trobareu l'exposició del taller Triangle *Els altres jo*, una exploració que han fet els i les alumnes d'aquesta escola a través de la llum i la foscor, del contrast blanc i negre i de les ombres.

El festival LUMÍNIC omplirà Sant Cugat d'exposicions fotogràfiques a partir d'aquest dijous

Més d'una vintena de propostes es reparteixen per la ciutat amb el tema 'Multivers', que llueix la realitat paral·lela de cada artista

COMPARTEIX:

dijous Clara Bardají Cultura PDF Imprimir Envia

Sant Cugat s'inundarà de mostres fotogràfiques amb la segona edició **del Festival de fotografia LUMÍNIC**. Després de la cancel·lació de l'edició del 2020 a causa de la pandèmia, la iniciativa torna des d'aquest dijous i fins al 2 de maig, amb un total de 23 mostres fotogràfiques d'una trentena d'artistes que es repartiran per diferents indrets de la ciutat i, també, a Barcelona. Els reculls giren al voltant del concepte 'Multivers', un terme de física quàntica per definir el conjunt de molts universos existents. El municipi acollirà 16 exposicions i activitats i tallers que es repartiran per diferents indrets.

CURSOS I TALLERS

10 Apr **16:00h**

Taller: 'Estampa al carbón transportado', amb Francisco Gómez

De 16 a 20 h. L'estampa al carbó transportat és un procés fotogràfic únic, que atorga a les còpies una àmplia variació tonal i gran densitat gràcies a la capa de gelatina i pigment amb què esta composta la imatge. Un dels més nobles processos fotogràfics creats a finals del segle XIX. L'estampa al carbó té una varietat d'opcions: es poden usar pigments de qualsevol color i pot ser positivada en una gran varietat de superfícies. És considerada una de les tècniques més estable i permanent durant el temps de la fotografia química.

CULTURA

18 Mar 10:30h

Lumínic: Roda de premsa + Visita guiada

Presentació de Lumínic, Festival de Fotografia de Sant Cugat. El festival, que s'allargarà des del 18 de març fins al 2 de maig a diversos espais públics de Sant Cugat, i també a Barcelona, vol ser un punt de trobada per als amants de la fotografia contemporània.

Amb la presència d'Esther Madrona, tinenta d'alcaldia de Cultura de l'Ajuntament; Amanda Bernal, codirectora de Lumínic; Bernat Millet, codirector de Lumínic; i Marc Vidal, codirector de Lumínic.

A més, a la fila zero, es comptarà amb la presència dels fotògrafs seleccionats al festival Roger Grasas, Mònica Roselló i Jordi Guillumet, Xavi Bou, Alex Llovet, David Querol, Daniela Pancràcia (Facultat de Belles Arts UB) i Jean-Matthieu Gosselin (Grisart).

QUÈ PODEU FER AVUI A BARCELONA

'Lumínic 2021': la gran festa de la fotografia

El festival de Sant Cugat se celebra també a Barcelona

Eduardo de Vicente
DIJOUS, 18/03/2021 - 13:50

La fotografia és una de les arts que ha tingut un auge més gran en els últims anys i cada vegada hi ha més exposicions dedicades a mostrar **l'obra tant dels artistes més destacats com dels nous talents**. Una de les localitats que sempre ha mostrat un interès especial en aquest tema és **Sant Cugat del Vallès**, que organitza el **festival de fotografia contemporània *Lumínic*** per donar-los a conèixer reunits, en aquesta ocasió, sota el tema dels universos paral·lels. Aquest any hi participaran una vintena de mostres fotogràfiques, totes gratuïtes, que es repartiran per tots els seus racons, però és que, a més, aquesta segona edició **també es podrà disfrutar a Barcelona** des d'avui i fins al 2 de maig

'Després del record' és una mirada nostàlgica del desaparegut Parc d'Atraccions de Montjuïc. / **MANEL UBEDA**

EN PORTADA

'Lumínic 2021': la gran festa de la fotografia

Una setmana amb les pel·lícules dels Gaudí

Una versió renovada d'"Hay que deshacer la casa'

Flashback: fa just un any

QUÉ HACER HOY EN BARCELONA

'Lumínic 2021': la gran fiesta de la fotografía

El festival de Sant Cugat se celebra también en Barcelona

Eduardo de Vicente
BARCELONA - JUEVES, 18/03/2021 - 13:50

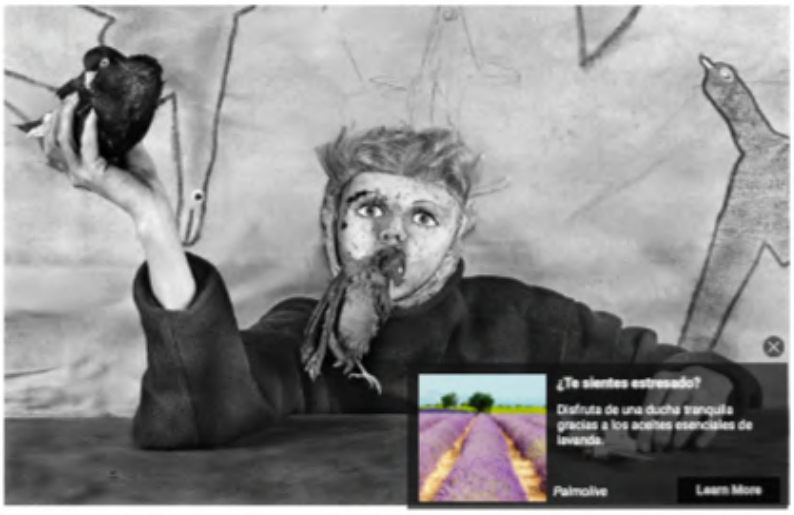

El artista neoyorquino es una de las grandes atracciones con 'Asylum of the birds'. / ROGER BALLEN

La fotografía es una de las artes que ha alcanzado un mayor auge en los últimos años y cada vez hay más exposiciones dedicadas a mostrar **la obra tanto de los artistas más destacados como de los nuevos talentos**. Una de las localidades que siempre ha mostrado un interés especial en este tema es **Sant Cugat del Vallès**, que organiza el **festival de fotografía contemporánea *Lumínic*** para darlos a conocer reunidos, en esta ocasión, bajo el tema de los universos paralelos. Este año participarán en el mismo una veintena de muestras fotográficas, todas ellas gratuitas, que se repartirán por todos sus rincones, pero es que, además, esta segunda edición **también podrá disfrutarse en Barcelona** desde hoy y hasta el 2 de mayo

"Després del record" es una mirada nostálgica del desaparecido Parque de Atracciones de Montjuïc. / MANEL UBEDA

EN PORTADA

'Lumínic 2021': la gran fiesta de la fotografía

'Escape rooms' al aire libre: salva el mundo de paseo por Barcelona

Mira hacia arriba: una ruta por las cúpulas de Barcelona

4 actividades gratuitas que no te puedes perder en Barcelona

CULTURA

L'abstracte, l'oníric i l'inconscient al Festival Lumínic

Date: 18 de Març, 2021
Author: Jordi Pascual Mollá

Fotos: Jordi Pascual

Aquest dissabte a les 12 del migdia el Claustre del Monestir acollirà la inauguració del Festival Lumínic, el festival de fotografia de Sant Cugat, que aquest any, amb una edició postposada per la pandèmia, aporta 18 exposicions –i tres més a Barcelona– amb la idea d'*universos paral·lels* com a eix en comú. Amanda Bernal, una de les seves impulsores, reivindica la mostra de fotografia, que s'allargarà fins el 2 de maig, com un camí pels imaginaris propis des d'allò abstracte, oníric i inconscient.

Es tracta, per tant, d'exposicions per no córrer i, si cal, visitar més d'una vegada. Estan distribuïdes per diversos espais de la ciutat: l'Arxiu Nacional, el Centre d'Art Maristany, l'Ateneu, el Celler Cooperatiu, la Casa Museu Cal Gerrer, l'Abacus, el Monestir (sala capitular i entrada al Museu), la Casa de Cultura, la plaça d'en Coll, l'Escola de Música, l'És-fera 72, la Biblioteca Gabriel Ferrater, la Blanca Galeria d'Art, l'Ajuntament, el carrer Major i la rambla del Celler.

Els artistes que exposen a Sant Cugat són Roger Ballen, Roger Grasas, Bego Antón, Mònica Roselló, Jordi Guillumet, Xavier Miserachs, David Querol, Xavi Boi, Àlex Llovet, Hanna Jarzabek, Paula Artés, Anna Surinyach, Bernat Millet, Lluís Alabern,

888 casino REGÍSTRATE
JUEGA CON RESPONSABILIDAD
Sin diversión no hay juego
+18 jugarBIEN 888+ Juntos por un juego responsable

'LUMÍNIC 2021': LA GRAN FIESTA DE LA FOTOGRAFÍA

4 días ago / 8 min read

FACEBOOK TWITTER REDDIT PINTEREST EMAIL LINKEDIN WHATSAPP

Anuncio cerrado de criteo.
Notificar este anuncio
Gestión anuncios

Entornointeligente.com /

Una de las fotos históricas de 'Realidades paralelas', con unos inmigrantes en la Estación de França.

/ XAVIER MISERACHS

Proyectos solidarios y los jóvenes autores También tienen su espacio los proyectos más solidarios y cooperativos como Ellas también , de Anna Surinyach (en la calle Mayor y alrededores), que pone rostro a las migraciones femeninas . Nos habla de las experiencias de mujeres que han huido de sus hogares a causa de la violencia. Amargo dulce suave , de Bernat Millet (Rambla del Celler) se ocupa de la vida cotidiana del pueblo saharaui desde la intimidad de la familia y su lucha por rebelarse contra el olvido. La propuesta de Lluís Alabern (Blanca Galeria d'Art) también es de denuncia, Ciudad rota. Es una colección de dibujos de la localidad siria de Alepo que imita los colores de las iconografías vintage creando una atmósfera onírica

Publicado 18/03/2021 17:20 CET

El Festival Lumínic lleva 23 muestras fotográficas a Sant Cugat del Vallès (Barcelona)

Fotografía de Roger Ballen expuesta en la segunda edición del Festival Lumínic - ROGER BALLEN / FESTIVAL LUMÍNIC

SANT CUGAT DEL VALLÈS (BARCELONA), 18 Mar. (EUROPA PRESS) -

La segunda edición del Festival Lumínic, con 23 muestras fotográficas, se ha inaugurado este jueves en Sant Cugat del Vallès (Barcelona), inspirada en los universos paralelos y los viajes en el tiempo.

En un comunicado, la organización ha explicado que se han programado muestras de Roger Ballen, Bego Antón, Xavi Bou, Jordi Guillumet y Mònica Roselló, Roger Grasas, Xavier Miserachs y Hanna Jarzabek en un festival que se alargará hasta el 2 de mayo.

La base argumental de los multiversos servirá para analizar "la creación de realidades paralelas a partir de la fotografía, trabajando temas como las diferentes capas de la realidad, la concepción del espacio-tiempo, la generación de realidades alternativas y la imagen latente".

Se instalarán muestras en espacios como la Casa de Cultura de Sant Cugat, el Centre d'Art Maristany, el Museu del Monestir, el Arxiu Nacional de Catalunya o varias calles de la localidad.

Además, habrá tres exposiciones en Barcelona, como 'Després del record', del fotógrafo Manel Úbeda, en el Museu Nacional d'Art de Catalunya (MNAC).

EXPOSICIONES

Shaktipat. Exposición de Gisela Rius Montes en el Festival Lumínic

18 de marzo de 2021 - 2 de mayo de 2021

EXPOSICIÓN

FECHAS
Del 18 de marzo al 2 de mayo de 2021

HORARIO
De lunes a viernes de 9:30 a 14:00 y de 16:30 a 20:30 h.
Sábados de 10:00 a 14:00 y de 16:30 a 20:30 h.
Domingos cerrado

LUGAR
Sala Abacus:
C/ de la Torre, 6. Sant Cugat del Vallès

Foto: Gisela Rius Montes

Del 18 de marzo al 2 de mayo de 2021, se puede ver, en la Sala Abacus de Sant Cugat del Vallès, en el marco del Festival Lumínic, la exposición *Shaktipat* de Gisela Rius Montes.

Shaktipat

Shaktipat o toque de energía, representa la parte oscura del ser humano donde todos transitamos; el proceso de volvernos la luz y volver a ser: la expansión.

Transmito la parte del subconsciente, la oscuridad que albergamos en aquellos momentos difíciles que nos hacen sumergirse en lo más oscuro de nuestra mente y que, ciertamente, una vez allí es muy difícil salir, pero no imposible, como así narran mis imágenes: el despertar, la iluminación, el estado superior del ser humano, la Paz, la tranquilidad y la armonía.

Una batalla interna que todo ser experimenta en su vida: quiénes somos? ¿a dónde vamos? ¿qué hacemos en este planeta tan extraño y, al mismo tiempo, tan común?

Shaktipat invita a la reflexión sobre el mundo interior que habita en todos nosotros.

En el silencio de nuestro pensamiento encontramos un mundo totalmente nuevo, lleno de enigmas y de puertas aún sin abrir. La naturaleza y el ser humano; dos seres vivos conectados desde el nacimiento hasta la muerte, dos seres que tienen la magia que sólo ven los que quieren ver.

El Festival Lumínic llega a Barcelona del 18 de marzo al 2 de mayo

por Redacción LF

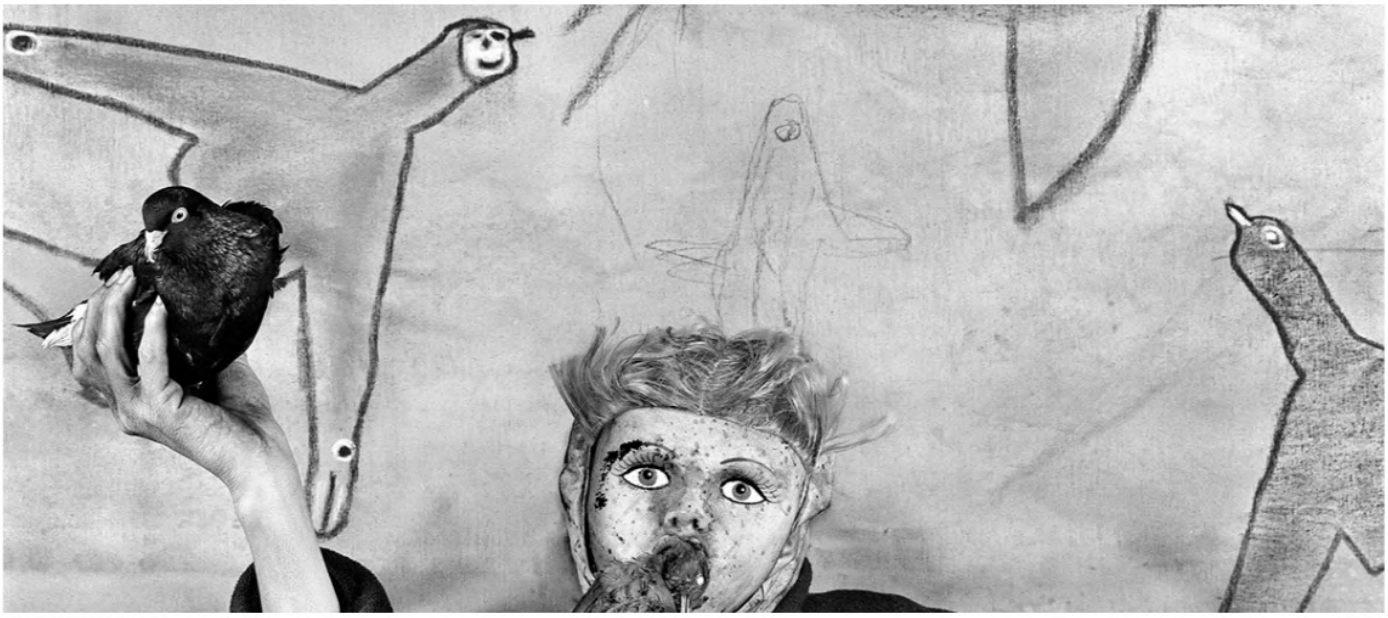

Copyright **Roger Ballen** | Presente en la **revista 9** de LF

El 2ª edición del festival LUMÍNIC inunda de fotografía Sant Cugat del Vallès y llega por primera vez a Barcelona, a la vez que se convierte en una plataforma fotográfica permanente. Uno de los fotógrafos destacados del festival es **Roger Ballen**, también protagonista en el **número 9** de LF Magazine, en el que uno de sus trabajos fue portada de la revista.

El festival LUMÍNIC vuelve a inundar salas expositivas, plazas y jardines de Sant Cugat del Vallès, en una cita fotográfica que se alargará del 18 de marzo al 2 de mayo de 2021 y que está coorganizada con el Ayuntamiento de Sant Cugat.

Los conceptos derivados de la física cuántica entorno a los universos paralelos y los viajes en el tiempo inspiran esta edición del festival LUMÍNIC, con 23 muestras fotográficas, tanto de autores consagrados como de emergentes.

Roger Ballen, Bego Antón, Xavi Bou, Jordi Guillumet y Mònica Roselló, Roger Grasas, Xavier Miserachs o Hanna Jarzabek son algunos de los fotógrafos que participan en esta edición, que quiere ser una referencia para los amantes de la fotografía contemporánea. Además, por primera vez, LUMÍNIC pone un pie en Barcelona con tres exposiciones entre las que destaca la de Manel Úbeda en el Museu Nacional d'Art de Catalunya.

A lo largo de este año difícil LUMÍNIC ha apostado, además, por convertirse en una plataforma fotográfica con actividad permanente, presentando una galería fotográfica online y una editorial fotográfica.

Newsletter

Proyección de La maleta mexicana (Trisha Ziff, 2011)

Martes 27 abril
Con motivo de la exposición La guerra infinita. Antoni Campañà y, dentro del ciclo Per amor a les Arts 2020-2021, proyectamos en la Filmoteca de Catalunya La maleta mexicana,...

Son. Huellas y figuraciones en las Valls d'Àneu. Una intervención de oriol vilapuig

La Associació Catalana de Crítics d'Art (ACCA) ha premiado a Oriol Vilapuig por este proyecto artístico. Las Valls d'Àneu son el territorio en el que se concentra el campo de acción de Oriol Vilapuig. Situados en el norte de la comarca del Pallars Sobirà, estos va...

Muestra "Después del recuerdo" del fotógrafo Manel Úbeda

Jueves 18 marzo -- Domingo 2 mayo
En el marco de la programación del festival de fotografía Lumínic de Sant Cugat del Vallès, el museo presenta la muestra Después del recuerdo del fotógrafo Manel Úbeda (Mollet...

NacióSantCugat

FOTOGRAFIA

El festival de fotografia LUMÍNIC torna a Sant Cugat amb una vintena d'exposicions

Després de cancel·lar-se el 2020 la segona edició es reprèn amb exposicions i propostes que se celebraran del 18 d
març al 2 de maig

per Anna Mira , Sant Cugat , 18 de març de 2021 a les 13:45 |

Presentació del Festival de fotografia LUMÍNIC de Sant Cugat. | Aj. Sant Cugat / Lali Puig

Després d'un 2020 sense possibilitat de tirar endavant el Festival de fotografia LUMÍNIC, la segona edició d'aquest esdeveniment arriba finalment a Sant Cugat del 18 de març al 2 de maig. Fins a 23 exposicions, tallers i activitats que ompliran places, museus i sales la ciutat de fotografia contemporània centrant-se en el multivers, en la física quàntica al voltant dels universos paral·lels i en els viatges temporals.

Durant la presentació, aquest dijous al Claustre del Monestir, la fotògrafa i gestora cultural santcugatenca, Amanda Bernal, ha expressat que són unes exposicions "amb narratives molt potents per veure més d'una vegada" i ha afegit que estan pensades per "no córrer i veure en

També hauries de llegir

Fa 64 setmanes
Les mostres fotogràfiques del festival LUMÍNIC inundaran Sant Cugat

Arxivat a:

Cultura, LUMÍNIC, Festival, Sant

ARTS, 2021

Del 18 de març al 2 de maig

Llocs diversos

Sant Cugat del Vallès i Barcelona

2n Lumínic Festival

Lumínic és el festival de fotografia de Sant Cugat del Vallès, que des del 2019 impulsa la fotografia d'autor i que inunda la ciutat transformant-la en un punt de trobada per als enamorats de la fotografia.

En una setmana d'obertura i dos mesos de recorregut, es desplega una programació completa que compta amb exposicions (algunes d'elles a Barcelona), xerrades, tallers i taules rodones.

Vehiculat en un nou fil conductor cada any, els visitants podran gaudir d'autors consagrats i emergents, tant nacionals com internacionals.

Programa:

Consulta tota la programació aquí (enllaç) | Programa en PDF

Organitza: Lumínic i Ajuntament de Sant Cugat del Vallès

Degut a la COVID-19 consulteu la web de l'organització per possibles canvis d'última hora

Més informació:

Web Lumínic Festival
Facebook Lumínic Festival

El festival Lumínic inunda Sant Cugat de fotografia

El festival Lumínic porta més d'una vintena d'exposicions de fotografia a Sant Cugat

Una de les exposicions de Lumínic, al Museu del Monestir FOTO: Lali Puig

per **Bernat Bella**
18 de març de 2021

Sant Cugat serà la capital de la **fotografia** amb la celebració del **festival Lumínic**, entre el 18 de març i el 2 de maig. Un total de 23 mostres fotogràfiques inundaran la ciutat per transformar-la en un punt de

ara

Arts plàstiques

CULTURA | 19/03/2021

El festival de fotografia Lumínic arrenca a Sant Cugat del Vallès

23 mostres amb noms nacionals i internacioanls que aborden els universos paral·lels

Laura Cañuelo

1 min

Immigrants a l'Estació de França. XAVIER MISERACHS

BARCELONA La segona edició del festival de fotografia de Sant Cugat del Vallès va arrencar ahir dijous. El Lumínic es podrà veure a través de 23 mostres repartides entre la ciutat vallesana i Barcelona entre el 18 de març i el 2 de maig. L'edició d'aquest 2021 s'inspira en la física quàntica, els viatges temporals i els universos paral·lels per acostar l'obra de fotògrafs consagrats i emergents.

Com a novetat, el festival arriba per primera vegada a Barcelona, que acollirà tres mostres. La més destacada, *Després del record* de Manuel Úbeda, retrata l'abandonament del Parc d'Atraccions de Montjuïc i la transformació de la ciutat, i es podrà veure al MNAC.

Sant Cugat es converteix en l'epicentre de la fotografia contemporània amb el Festival Lumínic

Me gusta | Compartir | A 1,3 mil personas les gusta esto. Sé el primero de tus amigos

19/03/2021 – Redacció /

El festival, nascut a Sant Cugat, es basa en el concepte de 'multivers', un terme de física quàntica per definir el conjunt d'universos.

Festival Lumínic al Museu del Monestir. Foto: Lali Puig

Sant Cugat es converteix del 18 de març al 2 de maig en l'epicentre de la fotografia contemporània a Catalunya amb el festival Lumínic, que inclourà una vintena d'exposicions així com taules rodones i visites guiades. Entre els fotògrafs del cartell destaquen el novaiorquès Roger Ballen, la basca Bego Antón, la polonesa Hanna Jarzabek, els catalans Jordi Guillumet i Monica Roselló, Xavi Bou, Xavier Miserachs, Paula Artés, Roger Grasas i Bernat Millet. Les mostres es basen en el concepte de 'multivers', un terme de física quàntica per definir el conjunt d'universos existents.

Per primer cop, el certamen s'expandeix a Barcelona amb 3 exposicions, entre les quals destaca la del fotògraf Manel Úbeda al MNAC.

El festival Lumínic omple Sant Cugat del Vallès d'exposicions fotogràfiques amb els universos paral·lels de teló de fons

20/03/2021 - 16.01

Pla general de l'exposició de Roger Ballen amb visitants el 20 de març del 2021 a Sant Cugat del Vallès (Vallès Occidental). (horitzontal)

ACN Sant Cugat del Vallès.- El festival Lumínic ha inaugurat aquest dissabte una nova edició que ha omplert Sant Cugat del Vallès amb vint exposicions fotogràfiques. Els universos paral·lels de la física quàntica són el fil conductor d'una programació que inclou autors consagrats i emergents. Entre els més destacats, hi ha el novaiorquès Roger Ballen amb la mostra 'Asylum of the birds', on combina imatges de persones reals i ficticis amb animals per parlar de la vida i la mort o la dels paisatges màgics d'Islàndia de la mà de la basca Bego Antón. Aquesta última s'exposa al Claustre del Monestir, on també es pot veure el treball del santcugatenc Roger Grasas sobre la transformació "accelerada" del paisatge del desert del Golf Pèrsic arran dels ingressos del petroli.

"El que destaca d'aquesta edició és el conjunt global", remarca el codirector del festival Lumínic, Marc Vidal, en una entrevista a l'ACN. Recorda que bona part de la programació que es pot veure des d'aquest dissabte s'havia de veure en l'edició de l'any passat. La irrupció de la covid-19, però, va obligar a anul·lar-ho tot.La selecció de treballs gira entorn del concepte dels universos paral·lels que planteja la física quàntica. "Cada fotògraf té el seu imaginari

Sant Cugat es converteix en el nucli de la fotografia contemporània amb el Festival LUMÍNIC

La segona edició de la iniciativa ofereix més d'una vintena d'exposicions fins al 2 de maig

COMPARTEIX:

dissabte Clara Bardají / Miquel Blázquez Cultura PDF Imprimir Envia

Sant Cugat es converteix en un punt de trobada referent de la fotografia contemporània amb la segona edició **del Festival LUMÍNIC** fins al 2 de maig. Les mostres artístiques, sota el concepte 'Multivers', exemplifiquen la realitat paral·lela entre les obres d'una trentena d'artistes i que es repartiran per carrers, places i sales d'exposicions de la ciutat i, també, de Barcelona. La cita, coorganitzada per la plataforma LUMÍNIC i l'Ajuntament de Sant Cugat, ha recuperat algunes de les propostes creatives que havien de ser presentades en l'edició del 2020, que es va suspendre a causa de la Covid-19.

En aquesta edició, les més de 20 mostres fotogràfiques es podran visitar a diversos espais com la Casa de Cultura, el Centre d'Art Maristany, el Museu del Monestir, l'Arxiu Nacional de Catalunya o el Museu Nacional d'Art de Catalunya (MNAC) i tenen per objectiu reflectir la varietat de visions dels diversos fotògrafs i la seva percepció de la realitat.

La República

DILLUNS, 22 DE MARÇ DE 2021 · EDICIÓ 970

El festival Lumínic omple Sant Cugat del Vallès d'exposicions fotogràfiques amb els universos paral·lels de teló de fons

ACN Sant Cugat del Vallès.- El festival Lumínic ha inaugurat aquest dissabte una nova edició que ha omplert Sant Cugat del Vallès amb vint exposicions fotogràfiques. Els universos paral·lels de [...]

AGÈNCIES | 20/03/2021

Facebook Twitter WhatsApp Telegram Correu

ACN Sant Cugat del Vallès.- El festival Lumínic ha inaugurat aquest dissabte una nova edició que ha omplert Sant Cugat del Vallès amb vint exposicions fotogràfiques. Els universos paral·lels de la física quàntica són el fil conductor d'una programació que inclou autors consagrats i emergents. Entre els més destacats, hi ha el novaiorquès Roger Ballen amb la mostra 'Asylum of the birds', on combina imatges de persones reals i ficticis amb animals per parlar de la vida i la mort o la dels paisatges màgics d'Islàndia de la mà de la basca Bego Antón. Aquesta última s'exposa al Claustre del Monestir, on també es pot veure el treball del santcugatenc Roger Grasas sobre la transformació "accelerada" del paisatge del desert del Golf Pèrsic arran dels ingressos del petroli.

Generalitat de Catalunya

puntvalles.com

El festival Lumínic omple Sant Cugat del Vallès d'exposicions fotogràfiques amb els universos paral·lels de teló de fons

20 Març 2021
Redacció: ACN - Lourdes Casademont
Població: Sant Cugat del Vallès

Comparteix

Entre les 20 mostres que es podran veure fins al 2 de maig hi ha la del novaiorquès Roger Ballen i la basca Bego Antón

El festival Lumínic ha inaugurat aquest dissabte una nova edició que ha omplert Sant Cugat del Vallès amb vint exposicions fotogràfiques. Els universos paral·lels de la física quàntica són el fil conductor d'una programació que inclou autors consagrats i emergents. Entre els més destacats, hi ha el novaiorquès Roger Ballen amb la mostra 'Asylum of the birds', on combina imatges de persones reals i ficticis amb animals per parlar de la vida i la mort o la dels paisatges màgics d'Islàndia de la mà de la basca Bego Antón. Aquesta última s'exposa al Claustre del Monestir, on també es pot veure el treball del santcugatenc Roger Grasas sobre la transformació "accelerada" del paisatge del desert del Golf Pèrsic arran dels ingressos del petroli.

PuntVallès: Diari Digital Comarcal del Vallès - Notícies d'última hora del Vallès Oriental i Occidental

EN EL CLAVO

Textos pa
dar en el c
vender en

LUMÍNIC VUELVE A SANT CUGAT CON ROGER BALLEN, BEGO ANTÓN, ROGER GRASAS O XAVIER MISERACHS

CLAVOARDIENDO 22 MARZO 2021

AGENDA

Lumínic, el festival de fotografía de **Sant Cuga del Vallès,** vuelve en una segunda edición que incluye 20 exposiciones, más tres en Barcelona. Además se convierte en **plataforma online** permanente y una **editorial.**

Lumínic es un festival de fotografía que echó a andar en 2019 en Sant Cuga del Vallès (Barcelona). Tras el parón provocado por la pandemia, ha vuelto con espíritu renovado confirmando su apuesta por la fotografía contemporánea, tanto de consagrados como de emergentes.

Por ello, desde el 18 de marzo y **hasta el 2 de mayo,** el municipio de la provincia de Barcelona disfrutará del festival de fotografía con **20 exposicione**s bajo el lema del concepto de **"Multiverso",** un término de física cuántica para definir el conjunto de muchos universos existentes.

Según explican sus organizadores, "multiverso comprende todo aquello que existe físicamente: la totalidad del espacio y el tiempo, todas las formas de materia, energía y cantidad de movimiento y las leyes físicas y constantes que las gobiernen. Esta definición es la base argumental de la presente edición del festival, basada en la creación de realidades paralelas a partir de la fotografía, trabajando temas como las diferentes capas de la realidad, la concepción del espacio-tiempo, la generación de realidades alternativas y la imagen latente, entre otros".

Y así contará, entre otras actividades, con exposiciones que recogen el trabajo de el neoyorquino afincado en Sudáfrica **Roger Ballen,** la vasca **Bego Antón,** la polaca **Hanna Jarzabek,** o los catalanes **Jordi Guillumet** y **Monica Roselló, Xavi Bou, Roger Grasas, Xavier Miserachs** o **Paula Artès.**

Además, el festival se extiende hasta Barcelona, con tres exposiciones más, entre las que destaca la del fotógrafo **Manel Úbeda** en el Museu Nacional de Catalunya.

LUMÍNIC

ABRAZANDO LA FOTOGRAFÍA CONTEMPORÁNEA

El festival Lumínic, disponible hasta el 2 de mayo, nació a partir de diversas iniciativas por parte de distintas entidades de Sant Cugat del Vallès para crear un festival de fotografía, apostando también por convertirse en una plataforma fotográfica que trabaje todo el año, generando sinergias con otros agentes culturales para la promoción de la fotografía. La plataforma está co-dirigida por los fotógrafos Amanda Bernal, Bernard Millet y Marc Vidal, que hacen un trabajo transversal para mostrar proyectos fotográficos a través de tres líneas de trabajo en paralelo: el festival, una galería de arte online y una editorial de libros de fotografía.

El festival Lumínic de Sant Cugat

El festival LUMÍNIC, es el festival de fotografía de Sant Cugat, vuelve con 23 exposiciones y se erige como el epicentro de la fotografía contemporánea en Cataluña. Esta oferta cultural es una propuesta muy interesante para realizar esta Semana Santa.

Después de la cancelación de la edición 2020 del festival, LUMÍNIC vuelve a inundar salas expositivas, plazas y jardines de Sant Cugat, desde el 18 de marzo al 2 de mayo, y llega por primera vez a Barcelona. Los conceptos derivados de la física cuántica alrededor de los universos paralelos y los viajes en el tiempo inspiran esta edición, con 23 muestras fotográficas, de autores consagrados y de emergentes.

Este año las exposiciones que se presentarán en el marco del LUMÍNIC giran alrededor del **concepto de multiverso**, un término de física cuántica para definir el conjunto de muchos universos existentes. A veces, los diferentes universos del multiverso reciben el nombre de universos paralelos.

El multiverso comprende todo aquello que existe físicamente: la totalidad del espacio y el tiempo, todas las formas de materia, energía y cantidad de movimiento y las leyes físicas y constantes que las gobiernen.

A partir de esta definición, **LUMÍNIC** ha establecido la base argumental de la presente edición, basada en la creación de realidades paralelas a partir de la fotografía, trabajando temas como las diferentes capas de la realidad, la concepción del espacio-tiempo, la generación de realidades alternativas y la imagen latente, entre otros.

¡En la página de la exposición Lumínic encontraréis toda la información sobre exposiciones y actividades relacionadas!

Diari de Barcelona

3. Sant Cugat s'inunda de fotografies

Després de cancel·lar-se l'edició del 2020, torna *LUMÍNIC*, un festival de fotografia de Sant Cugat del Vallès que impulsa la fotografia d'autor des del 2019. Des del 18 de març fins al 2 de maig, 23 exposicions i diversos tallers, xerrades i activitats inundaran Sant Cugat. Roger Ballen, Bego Antón, Hanna Jarzabek, Jordi Guillumet i Mònica Roselló són alguns dels fotògrafs que conformen el cartell d'enguany. El fil argumental d'aquest any és la creació realitats paral·leles, treballant temes com les diferents capes de la realitat i l concepció de l'espai-temps, entre d'altres. Fent click aquí podeu consultar l diverses exposicions, que estaran situades, entre altres llocs, a la Casa de Cultura de Sant Cugat, el Museu Cal Gerrer i el Centre d'Art Maristany.

Lumínic
@luminicfestival

Lones impreses de gran format penjen a l'entrada del @museu_sant_cugat exhibint el fantàstic treball de @bego_anton "The Earth Is Only a Little Dust Under Ouer Feet" on podrem descobrir la dimensió desconeguda de la màgia d'Islàndia.
@ajsantcugat @luminicfestival

Festival Lumínic: "Després del record"

< Enrere

Exposició. Fotografies fetes per Manuel Úbeda al Parc d'Atraccions de Montjuïc després del seu tancament al públic, l'any 1998.

Dins la programació del festival de fotografia Lumínic de Sant Cugat del Vallès, el Museu Nacional d'Art de Catalunya presenta la mostra "Després del record", del fotògraf Manel Úbeda (Mollet del Vallès, 1951).

L'exposició presenta imatges panoràmiques, en blanc i negre, del Parc d'Atraccions de Montjuïc, realitzades després del seu tancament al públic, l'any 1998.

Manuel Úbeda va ser membre fundador de la Primavera Fotogràfica de Catalunya i director adjunt del projecte fotogràfic dels Jocs Olímpics de Barcelona '92.

La mostra "Després del record", que es pot veure a l'antiga llibreria del MNAC, es realitza en col·laboració amb Photographic Social Vision, entitat dedicada a la fotografia documental.

EXPOSICIONS

Data inici Dijous, 18 març 2021

Data fi Dimecres, 19 maig 2021

Horaris
Consulteu el web de cada espai

Museu Nacional d'Art de Catalunya, Visual Korner i Casa Golferichs

Informació
Accés lliure

El Parc d'Atraccions de Montjuïc temps després de tancar portes. Una de les fotografies de Manel Úbeda en l'exposició que acull el Museu Nacional d'Art de Catalunya

El Lumínic aterra a Barcelona

En la seva segona edició, el festival de fotografia d'autor porta tres exposicions a la ciutat.

Va néixer l'any 2019 a Sant Cugat del Vallès, el 2020 no es va poder celebrar, i aquest 2021, tot i que l'epicentre segueix sent la ciutat vallesana, el festival de fotografia d'autor **Lumínic** es deixa veure també a Barcelona. Ho fa amb tres exposicions, que trobareu al **Museu Nacional d'Art de Catalunya**, a l'espai **Visual Korner** i a **Casa Golferichs**.

La mostra del Museu Nacional, oberta **fins al 2 de maig**, té per nom ***Després del record***, i l'autor de les imatges és **Manel Úbeda**. El fotògraf hi mostra panoràmiques en blanc i negre del Parc d'Atraccions de Montjuïc quan ja estava tancat al públic. L'espai d'oci va baixar la persiana el 1998, deixant enrere tres dècades de diversió per a les famílies. Aquesta exposició es fa amb la col·laboració del Photographic Social Vision, entitat dedicada a la fotografia documental. A Visual Korner hi podreu veure, **entre el 15 d'abril i el 19 de maig**, ***El bosque oxidado***, de **Xavier Millan**, una sèrie concebuda com un relat amb la intenció de mostrar l'univers paral·lel que conviu amb el nostre, i com la natura resorgirà renovada, primitiva i ancestral. Si entreu a la sala d'exposicions El Xalet de Casa Golferichs coneixereu les instantànies dels carrers de Tottenham fetes per **Inzajeano Latif**, una ciutat, s'explica al programa de mà de la mostra, " on la lluita per les oportunitats bàsiques i la supervivència són contínues perpetuant conflictes socioeconòmics sistèmics i afavorint la creació de guetos, espais de gran precarietat que necessiten una transformació urgent".

Per més detalls sobre el festival Lumínic, cliqueu a l'enllaç.

Data de publicació: Divendres, 26 març 2021

NO GASTEU

4 activitats gratuïtes que no us podeu perdre a Barcelona

Celebra la Setmana Santa amb una allau de portes obertes

Abel Cobos
DIMECRES, 31/03/2021 - 18:44

Setmana Santa i tots els museus gratis

Aquests continguts els fem gràcies a tu. Si vols rebre els millors continguts d'El Periódico al teu correu subscriu-te a les nostres **newsletters** exclusives per a usuaris registrats.

VEURE NEWSLETTERS

Diumenge de Pasqua és també el **primer diumenge d'abril**, així que toca sessió de portes obertes a museus, parcs i centres culturals. Aprofita per veure el CCCB, el Macba, el MNAC o el botànic de Montjuïc, entre d'altres. En total, centenars d'activitats gratuïtes per tot Barcelona. Els horaris, a les seves respectives webs.

Una dècada d'una Barcelona molt blava

El **Museu de Ciències Naturals** (sí, el bloc blau del Fòrum) compleix deu anys. Per celebrar-ho, tindrà les portes obertes el dia 10 de cada mes. I no només això: ha promès 10 sorpreses durant el 2021. La primera, una rèplica del gabinet de curiositats de la família Salvador, declarat bé d'interès nacional. Aviat, més.

Un festival amb memòria fotogràfica

Lumínic, el festival de fotografia de Sant Cugat del Vallès (a la foto), celebra el seu tercer aniversari generant espais on parlar d'aquest art en totes les seves dimensions. El seu programa inclou des d'exposicions (com 'Després del record', al **MNAC**) fins a xerrades, taules rodones i conferències. Fins al 2 de maig.

EN PORTADA

La Filmoteca ret homenatge a les arts

En els límits de la intimitat

Un dia entre animals autòctons i dinosaures

Un Pinotxo musical i tecnològic

NO GASTES

4 actividades gratuitas que no te puedes perder en Barcelona

Celebra la Semana Santa con un aluvión de puertas abiertas

Abel Cobos
MIÉRCOLES, 31/03/2021 - 18:44

Semana Santa y todos los museos gratis

Estos contenidos los hacemos gracias a ti. Si quieres recibir los mejores contenidos de El Periódico en tu correo suscríbete a nuestras **newsletters** exclusivas para usuarios registrados.

VER NEWSLETTERS

El Domingo de Pascua es también el **primer domingo de abril**, así que toca sesión de puertas abiertas en museos, parques y centros culturales. Aprovecha para ver el CCCB, el Macba, el MNAC o el botánico de Montjuïc, entre otros. En total, cientos de actividades gratuitas por toda Barcelona. Los horarios, en sus respectivas webs.

Una década de una Barcelona muy azul

El **Museu de Ciències Naturals** (sí, el bloque azul del Fòrum) cumple diez años. Para celebrarlo, tendrá sus puertas abiertas el día 10 de cada mes. Y no solo eso: ha prometido 10 sorpresas durante 2021. La primera, una réplica del Gabinet de curiositats de la familia Salvador, declarado Bien de Interés Nacional. Pronto, más.

La newsletter de On Barcelona

Dicen que si activas esta newsletter delante de un espejo a medianoche, se te aparece Pocholo y te lleva de fiesta. Ana Sánchez te descubre cada semana los planes más originales de Barcelona.

SUSCRÍBETE

Un festival con memoria fotográfica

Lumínic, el festival de fotografía de Sant Cugat del Vallès (en la foto), celebra su tercer aniversario generando espacios donde hablar de este arte en todas sus dimensiones. Su programa incluye desde exposiciones (como 'Després del record', en el **MNAC**) hasta charlas, mesas redondas y conferencias. Hasta el 2 de mayo.

EN PORTADA

La Filmoteca rinde tributo a las artes

Planes en Barcelona para pecar esta Semana Santa

4 actividades gratuitas que no te puedes perder en Barcelona

Escápate al pueblo sin salir de Barcelona

Foto: Claudia Andujar / KBr Fundación MAPFRE | Claudia Andujar

Les millors exposicions de fotografia que hi ha ara a Barcelona

Les millors cites per descobrir artistes de referència i els nous talents de la fotografia

Data de publicació: dimecres 31 març 2021

La fotografia ens atrapa en les seves moltes variants: des del fotoperiodisme –lligat al vessant més social– a la fotografia històrica –que documenta el pas del temps–, passant per la pràctica més artística i experimental. En aquestes exposicions hi trobarem grans noms de la disciplina, locals i internacionals, en centres que s'hi dediquen exclusivament, però també en museus i galeries que aposten pel vuitè art.

Foto: Bego Anton

Festival Lumínic

Notícies Ciutat

La segona edició **del festival de fotografia Lumínic** arriba a Sant Cugat (i a Barcelona) del 18 de març al 2 de maig. La cita, que pretén convertir-se en un esdeveniment de referència de la fotografia contemporània, s'escamparà a sales d'exposicions, places i jardins de la ciutat. **En total, hi haurà 23 mostres fotogràfiques, tant d'autors consagrats com d'emergents.**

En la segona edició del festival, **les exposicions giraran al voltant del concepte del multivers, basat en la creació de realitats paral·leles a partir de la fotografia,** treballant temes com les diferents capes de la realitat, la concepció de l'espai-temps, la generació de realitats alternatives i la imatge latent, entre d'altres. El multivers, un terme de física quàntica, comprèn tot allò que existeix físicament: la totalitat de l'espai i el temps, totes les formes de matèria, energia i quantitat de moviment i les lleis físiques i constants que les governin.

Llegir-ne més

El millor de la ciutat, a la teva bústia

Has arribat fins aquí, i no és per casualitat. Subscriu-te per estar a la última de la ciutat!

Foto: Claudia Andujar / KBr Fundación MAPFRE

Las exposiciones de fotografía en Barcelona que no debes perderte

Las mejores citas para descubrir artistas de referencia y nuevos talentos fotográficos

Por Time Out Barcelona Editors Publicado: miércoles 31 marzo 2021

La fotografía nos atrapa en sus muchas variantes: desde el fotoperiodismo –ligado a la vertiente más social–, a la fotografía histórica –que documenta el paso del tiempo–, pasando por las prácticas más artísticas y experimentales. En estas exposiciones encontraremos grandes nombres de la disciplina, locales e internacionales, en centros que se dedican exclusivamente a ella, pero también en museos y galerías que apuestan por el octavo arte.

NO TE LO PIERDAS: Las mejores exposiciones de Barcelona

Foto: Roger Ballen

Festival Lumínic

Noticias Ciudad

La segunda edición del **festival de fotografía Lumínic** llega a Sant Cugat (y en Barcelona) del 18 de marzo al 2 de mayo. La cita, que pretende convertirse en un acontecimiento de referencia de la fotografía contemporánea, llegará a salas de exposiciones, plazas y jardines de la ciudad. **En total, habrá 23 muestras fotográficas, tanto de autores consagrados como de emergentes.**

En la segunda edición del festival, **las exposiciones girarán alrededor del concepto del multiverso, basado en la creación de realidades paralelas a partir de la fotografía**, trabajando temas como las diferentes capas de la realidad, la concepción del espacio-tiempo, la generación de realidades alternativas y la imagen latente, entre otros. El multiverso, un término de física cuántica, comprende todo aquello que existe físicamente: la totalidad del espacio y el tiempo, todas las formas de materia, energía y cantidad de movimiento y las leyes físicas y constantes que las gobiernen.

Leer más

El mejor de la ciudad, a tu buzón

Has llegado hasta aquí, y no es por casualidad. ¡Suscríbete para estar a la última de la ciudad!

LA VANGUARDIA
Si vas al cine con la familia, te ahorras 11€
Ser suscriptor sale a cuenta
SUSCRÍBETE

SANT CUGAT + BARCELONA

Luz, cámara y reflexión en el festival Lumínic: la consagración fotográfica de la primavera

- Paisajes imposibles, retratos increíbles, imágenes clásicas y experimentales llenan las calles y espacios de Sant Cugat en un certamen que también saca brotes verdes en Barcelona
- El elenco del festival es de campaniullas: Xavier Miserachs, Manel Úbeda, Anna Surinyach, Hanna Jarzabek, Guillumet+Rosselló, Roger Grasas, Àlex Llovet, Bego Antón...

Fotografía de Manel Úbeda de la serie 'Després del record' que presenta en el MNAC de Barcelona (Manel Úbeda)

FELIP VIVANCO
01/04/2021 06:00

Y de repente, una primavera fotográfica exaltada. Colores vivos, blancos y negros vivaces, retratos en eclosión, ojos brillantes, paisajes germinando a plena luz del sol o dormitando en la penumbra. Espejismos floreciendo. Humaredas en tránsito. Estampas pasadas, mundos futuros, jardines imaginados. Una cometa en medio del desierto. Unos caballos en medio de la nada islandesa. Un álbum de ensoñaciones flotando, viajando.

Luz, cámara y reflexión. Belleza, sorpresa y fulgor en el Festival Lumínic, muestra fotográfica que ha enraizado con energía en Sant Cugat y que también ha sacado unos cuantos brotes verdes en Barcelona en tres espacios distintos.

CULTURA

L'editorial Lumínic edita el seu primer fotollibre, 'Bitter Sweet Soft', de Bernat Millet

'Bitter Sweet Soft' es basa en el treball fotogràfic del santcugatenc Bernat Millet al Sàhara

'Children i car', una de les fotografies del llibre de Millet. FOTO: Bernat Millet

Google ha tancat aquest anunci

AÏLLA
LA TEVA
LLAR

per **Redacció del TOT**
1 d'abril de 2021

L'editorial santcugatenca **Lumínic** ha editat el seu primer fotollibre, ***Bitter Sweet Soft***, del fotògraf santcugatenc **Bernat Millet**. En aquest sentit, el pròxim 8 d'abril, a aprtir de les 19 h, el Centre d'Art Maristany serà escenari de la presentació de llibre, que clourà a les 19,30 h amb una acte de signatura de llibres per part de Millet. Per tal de complir amb les mesures de seguretat contra la Covid-19, l'aforament és limitat, i cal fer una inscripció prèvia al mail: **luminicfestival@gmail.com.**

VOLS ESTUDIAR UN GRAU?
Portes obertes virtuals
10 D'ABRIL

Presentació del fotollibre "Bitter Sweet Soft" de Bernat Millet amb l'Editorial Lumínic

Imatge del projecte "Bitter Sweet Soft" de Bernat Millet

DATA:
Dijous 8 d'abril

HORA:
A les 19 h

LLOC:
centre d'art maristany:

Comparteix això:

Acte de presentació del **fotollibre "Bitter Sweet Soft" de Bernat Millet** amb l'Editorial Lumínic, i posterior signatura de llibres a càrrec de l'autor.

La presentació anirà a càrrec de **Bernat Millet**, **Marc Vidal** (ambdos fotògrafs i co-directors de l'editorial Lumínic), i **Jorge Molinero** (escriptor).

Bitter Sweet Soft:

La resiliència del poble saharauí. Aquest projecte enfoca la seva mirada en la vida quotidiana, en un relat de les coses íntimes, on la família és la pedra angular dels campaments, els habitants dels quals viuen les seves vides en un compàs d'espera. En aquest paratge inhòspit, desert real i metafòric, hi brollen esperances. Els seus habitants s'aixequen per a rebel·lar-se contra la condemna de l'oblit, contra els dies no viscuts, contra la desolació. Criden, amb veu aspra, que encara queden forces per seguir lluitant.

Activitat gratuïta

Activitat amb aforament limitat. És necessària la confirmació d'assistència a través del correu luminicfestival@gmail.com

La llum de la fotografia arriba a Sant Cugat

El darrer any no es va poder celebrar la segona edició del Lumínic, que ara torna amb força

— Josep Maria Cortina

06/04/2021

L'any 2019 un grup d'entusiastes de la fotografia de Sant Cugat van posar en marxa, amb la complicitat de l'Ajuntament de la ciutat, un nou festival de fotografia: **Lumínic**, del que llavors vam parlar des d'aquestes pàgines. Sant Cugat s'afegia així a tot un seguit de ciutats que en els darrers temps han promogut festivals de fotografia, com Igualada, Palafrugell, Torroella de Montgrí, Vilassar de dalt, Olot o Granollers, entre altres, i han contribuït amb les seves diferents modalitats a la difusió de la fotografia arreu del territori. Malauradament, degut a la pandèmia, el darrer any no es va poder celebrar la segona edició del Lumínic, que ara torna amb força.

El Lumínic arriba a Sant Cugat | Foto: Josep Maria Cortina

Lluny de desanimar-se, els organitzadors han fet l'esforç de presentar enguany una nova edició del Lumínic mantenint la major part dels autors programats pel 2020 i afegint algunes noves iniciatives. El festival té lloc del 18 de març al 2 de maig i presenta un total de 23 mostres fotogràfiques que s'exhibeixen en diversos espais públics, sales d'exposicions i també algunes omplen els carrers i places de la ciutat. D'altra banda, i com han fet d'altres certàmens, el Festival ha organitzat tres exposicions a Barcelona amb la idea de contribuir difondre la seva iniciativa.

Grasas fotografia els grans contrastos als estats del Golf Pèrsic Crèdit: ROGER GRASAS.

EXPOSICIONS

COMPARTEIX

La fotografia envaeix Sant Cugat del Vallès

per Montse Frisach 07 abr. 2021

Sant Cugat del Vallès viu fins al 2 de maig la seva particular versió de la tan recordada Primavera Fotogràfica amb la segona edició del festival Lumínic, un esdeveniment que porta la fotografia a sales d'exposició, carrers i jardins de la ciutat. El Lumínic, coorganitzat per la plataforma Lumínic i

SELECT LANGUAGE

AVÍS: Traducció automàtica amb tecnologia Google Translate.

SEGUEIX-NOS

Signa el **manifest!**

Apunta't a la nostra NEWSLETTER

Nom

CULTURA

Bernat Millet fa "una reflexió sobre les necessitats humanes" a través del seu fotollibre

Millet ha publicat 'Bitter Sweet Soft', un fotollibre que radiografia la resiliència del poble sahrauí en el marc de la seva quotidianitat

Bernat Millet amb el seu llibre, Bitter Sweet Soft. FOTO: TOT Sant Cugat

Anuncis de Google
No vull veure més aquest anunci
Per què aquest anunci?

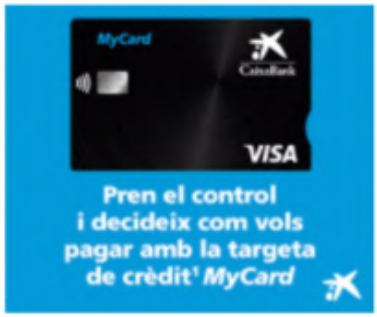

per **Ferran Mitjà Soto** Periodista
8 d'abril de 2021

El fotògraf santcugatenc **Bernat Millet** ha presentat en societat el seu primer fotollibre, ***Bitter Sweet Soft.*** Un llibre que vol transmetre la resiliència del poble sahrauí a través de fotografies de Millet que representen una radiografia de la vida quotidiana en un poblat sahrauí, on la família és la pedra angular dels campaments, els habitants dels quals viuen les seves vides en un compàs d'espera. "El llibre intenta fer una reflexió sobre la vida quotidiana en els campaments", ha afirmat Millet durant la presentació del llibre, el dijous, 8 d'abril.

«THIS IS TOTTENHAM»

FRI APR 16 2021 AT 06:00 PM UTC+02:00

Casa Golferichs | Santa Coloma De Gramenet

Publisher/Host
Espai de fotografia Francesc Català-Roca

share

Inagurem primera exposició d'aquesta primavera amb fotografies d'Inzajeano Latif.
«This is Tottenham» és un autoretrat del mateix autor, Inzajeano Latif, qui ens explica la seva història a través de retrats de carrer de les persones marginades de Tottenham (Regne Unit), una ciutat on la lluita per les oportunitats bàsiques i la supervivència són contínues, perpetuant conflictes socioeconòmics sistèmics i afavorint la creació de guetos, espais de gran precarietat que necessiten una transformació urgent.
Fotografies d'Inzajeano Latif
Del 16 d'abril al 21 de maig
Exposició a la Casa Golferichs
Dins del festival Lumínic 2021
Aforament limitat

«El Bosque Oxidado» de Xavier Millán

Dentro de la programación del festival de fotografía Lumínic, del 16 de abril al 19 de mayo, el laboratorio VisualKorner acoge en su espacio expositivo: «El Bosque Oxidado» de Xavier Millán

La serie "El Bosque Oxidado" fue concebida como un relato, con la intención de mostrar ese universo paralelo que convive con el nuestro. En tanto que nuestra forma de vida desaparezca, la naturaleza resurgirá renovada, primitiva y ancestral.

Las fotografías figuran la invención de un colapso natural y el inicio de un nuevo génesis. Muestran el ciclo interminable del relevo entre el ocaso y la renovación, la vida en su curso inexorable hacia un nuevo génesis. Es el espectador quien ha de descubrir en las imágenes, como un recuerdo pasado, ese sueño arcaico del imaginario colectivo.

Se puede visitar hasta el 19 de mayo de lunes a viernes de 9:30h a 14:00h y de 15:00h a 18:30h.

Fecha: Del 16 de abril al 19 de mayo de 2021
Lugar: VisualKorner, C/ Balmes 354 baixos, 08006 Barcelona (mapa)
Precio: Entrada gratuita

13 de abril de 2021 Marcelo Aurelio Exposiciones Deja un comentario

JORDI GUILLUMET Y MÒNICA ROSELLÓ

JUGANDO CON LA REPRESENTACIÓN DE LA REALIDAD

En la presente segunda edición del Festival Lumínic las propuestas giran en torno al concepto de Universo Paralelos, que además da título a la exposición. Nosotros nos adentramos en el universo de Jordi Guillumet y Mònica Roselló para que nos cuenten su propuesta *La vista renuncia* en la Casa Museu Cal Gerrer en Sant Cugat del Vallès hasta el 2 de mayo, que juega con la representación de la realidad, construyendo la imagen dentro del territorio de la ambigüedad.

Los artistas tienen en mente que la fotografía interpela la percepción, estableciendo un diálogo entre lo que se ve y lo que se reconoce. Han combinado la docencia con la producción artística personal y a partir de 1995 colaboran en varios proyectos e instalaciones. Su trabajo versa en una reflexión constante sobre los mecanismos de la percepción, la representación de los espacios y la arquitectura, la simulación, la memoria y el recuerdo como generador de imágenes, así como el valor del objeto en el imaginario.

¿Cómo os conocisteis y desde cuándo lleváis colaborando juntos?

Nos conocimos a principios de los ochenta, en la Facultad de Bellas Artes y empezamos a colaborar en el año 1995.

¿Qué os incitó a formaros como pareja artística?

Cuando empezamos a trabajar juntos se abrió la posibilidad de iniciar un método de trabajo y unos resultados muy diferentes de los que habíamos realizado hasta el momento. El trabajo del fotógrafo es muy solitario, el hecho de realizar un proyecto conjunto lleva implícito la necesidad de dialogar, contrastar, convencer, ceder, compartir, etc.; en definitiva, es más intenso y enriquecedor. Es estimulante tener que consensuar las decisiones.

Reflexionáis constantemente sobre los mecanismos de percepción, entre lo que se ve y lo que se reconoce, ¿de dónde nace este interés y qué más nos podéis contar acerca de ello?

El reconocimiento o la interpretación de la imagen por parte del espectador es aquello que da sentido al arte. Toda fotografía es un enigma, como postula Michel Frizot en su libro homónimo, y cada uno de nosotros, como espectadores, interpretamos esa fotografía de distintas maneras, y alguien puede incluso llegar a resolver el enigma. Esa capacidad de la fotografía que, siendo incompleta, obliga al público a completarla, a posicionarse respecto a la realidad, a la veracidad, a la verosimilitud de aquello que formula, eso mismo es lo que nos fascina del medio fotográfico.

ARTE · ENTREVISTAS

ENTREVISTA A BEGO ANTÓN: EL COLOR DE LO INVISIBLE

BEGO ANTÓN EXPONE EN LUMÍNIC

XESCO SIMÓN
16 de abril, 2021

Bego Antón es una fotógrafa muy especial. Gracias al festival de fotografía Lumínic podemos disfrutar de uno de los proyectos más mágicos de Bego hasta el dos de mayo.

Su fotografía capta como ninguna otra lo que nos quiere comunicar la naturaleza, lo que vemos de ella y lo que no llegamos a ver pero podemos sentir. Desde los efectos que la luz hace al jugar sobre ella, hasta las pequeñas ciudades de elfos y duendes que la habitan.

Déjate llevar por sus fotografías y sus palabras, te aseguramos que, aunque sea durante unos momentos, **tendrás la capacidad de ver lo invisible.**

Hablamos con Bego Antón

– Hola, Bego, ¿cuándo decidiste ser fotógrafa?

Pues no es algo que estuviera decidido, surgió de casualidad. Estudié periodismo, y durante la carrera me di cuenta de que no quería ser periodista. **De forma natural acabé estudiando fotografía, pero sin ser muy consciente de que me podría dedicar a ello.** Al principio no pensaba que sería posible dedicarse a la fotografía.

Aunque en mi casa no se hacían muchas fotos, **recuerdo que mi padre tenía una cámara. Creo que llegué a estudiar fotografía por mi padre.**

Hice algún curso y en la carrera de periodismo tuvimos una asignatura desastrosa de fotoperiodismo que, al menos, nos aproximó al cuarto oscuro y también pudimos hacer unos cuantos proyectos.

Como allí no aprendí nada, decidí estudiar fotografía. **Me fui de Bilbao a Barcelona a hacer un curso de un año. Allí aprendí un montón.** Todo lo demás surgió poco a poco de forma muy natural.

EXPOSICIONES

Exposición 'El Bosque Oxidado' de Xavi Millán

PUBLICADO EL 15 ABRIL, 2021 POR VK

15
Abr

Llega a Visualkorner la exposición **'El Bosque Oxidado' de Xavi Millán,** exposición que se encuentra dentro del Festival Lumínic, festival de Fotografía de Sant Cugat del Vallés y que se puede ver en nuestro espacio expositivo desde mañana viernes **16 de abril hasta el próximo 19 de mayo**.

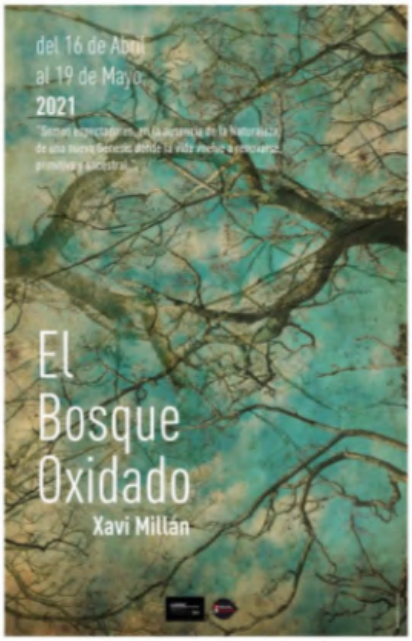

El proyecto de Xavi Millán "El Bosque Oxidado" tiene como objetivo presentar el último trabajo de este autor de larga trayectoria pero escasas muestras. Un autor que espera el reconocimiento a su trabajo hecho desde la reflexión y la experimentación, nacido del conocimiento cinematográfico y las inquietudes literarias.

Esta exposición está concebida como una narración y reúne de manera coherente las diferentes series que Millán ha estado trabajando durante estos dos últimos años. Es el resultado de un proceso de selección llevado a cabo en colaboración entre Xavi Millán y Laura Terré, con la intención de concretar una tendencia poética que atraviesa las diferentes series.

La muestra está comisariada por Laura Terré Alonso, cuya experiencia en fotografía de autor histórica y contemporánea y su interés por el trabajo de autores singulares ayudará a concretar el hilo conductor y el concepto.

Xavi Millán nació en Colombia en 1959, pero reside en Barcelona desde 1961. Cursó estudios de Bellas Artes en la Escuela Sant Jordi de Barcelona que completó con la especialidad de Escenografía en el Institut del Teatre.

CULTURA

Visita guiada. Recorregut expositiu del Lumínic

Dissabte, 17 d'Abril de 11:00 a 13:00

Festival Lumínic 2021. FOTO: Aj. Sant Cugat.

- **17 d'abril** d'11 a 13 h
- **24 d'abril** d'11 a 13 h

Visita guiada pel recorregut expositiu del **Lumínic Festival** acompanyada dels directors.

El **recorregut** començarà al Centre d'Art Maristany i continuarà a la Galeria És-Fera72, el Museu del Monestir, la Casa de Cultura, el Museu Cal Gerrer, el Celler Cooperatiu i acabarà a la plaça Victòria dels Àngels.

Punt de trobada: Plaça de Lluís Millet / Estació FGC Sant Cugat.

DADES ACTIVITAT

Data: Dissabte, 17 d'Abril de 11:00 a 13:00
Preu: Gratuit
Organitza: Ajuntament de Sant Cugat, Lumínic

AFEGEIX-HO AL CALENDARI

COM ARRIBAR-HI

DESTAQUEM

POLÍTICA
La piscina de Mira-sol, Ragull Centre i el pla de joventut, al ple municipal

SOCIETAT
El millor assessorament expert per les teves compres sense sortir de casa

SOCIETAT
FAQS: Què es pot fer i què no amb la pròrroga de les restriccions vigents

Gracias a la artista y a la exposición colectiva *Universos paralelos*, organizada por el Festival Lumínic, podemos adentrarnos en un mundo mágico. La serie de fotografías *The Earth is Only a Little Dust Under Our Feet* de Bego Antón nos invita a dejar a un lado nuestras ideas preconcebidas acerca de lo que entendemos como sobrenatural: elfos, hadas, trolls, unicornios, enanos de playa o fantasmas, por dar algunos ejemplos. La artista recorrió todo Islandia buscando los lugares donde viven esos seres llamados 'criaturas de la tierra', y también a la gente que dice tener la habilidad de verlos. Sus imágenes nos muestran que más que de un ver, se trata de un sentir, consiguiendo sumergirnos en una atmósfera ambigua entre realidad y fantasía.

Y es que Antón lleva varios años investigando el comportamiento humano con el mundo sobrenatural, tal y como podemos ver en otras de sus series fotográficas, *Haiek Danak Sorginak*, donde lucha contra los estereotipos asignados a las brujas. También con las imágenes del considerado 'perro más feo del mundo', por un concurso en 2012, reflexiona acerca de la belleza, cuya percepción puede cambiar cuando el amor se cruza en el camino. Nosotros nos cruzamos en el suyo para que ella nos lo cuente.

Estudiaste Periodismo y después realizaste un Máster de Fotografía y otro de Diseño Editorial, ¿cuándo empezó tu interés por la fotografía?

Durante la carrera empecé a hacer fotos pero nunca se me ocurrió que podría ser fotógrafa. Cuando llegué a Barcelona y empecé a estudiar fotografía todo dio un vuelco. No pensé que podría dedicarme a eso, pero de forma muy natural empecé a hacer proyectos personales. Por aquella época trabajaba dando clases de inglés a niños y no podía más. Decidí darme un tiempo para probar si era posible solamente hacer fotos.

¿Cuáles son tus referentes? Tanto en fotografía como a nivel artístico y personal.

Desde hace unos años trato de buscar inspiración fuera de la fotografía, sobre todo porque los nuevos proyectos en los que estoy trabajando me llevan a hacer una búsqueda muy distinta de la que he hecho hasta ahora. Hay pintoras y pintores que me encantan como Vicente Ameztoy, Isabel Villar, Leonora Carrington o Aleah Chapin. Y el cine es un referente constante, directoras como Agnès Varda, Louis Malle, Ben Wheatley o Jaromil Jireš.

¿Qué ha significado para ti ganar el Premio Revelación de PhotoEspaña en 2017?

Me hizo mucha ilusión porque es un premio que se da por nominación, y ser reconocida en tu propio país para mí es importante.

This is Tottenham

Art Casa Golferichs , Eixample Fins al divendres 21 maig 2021 GRATIS

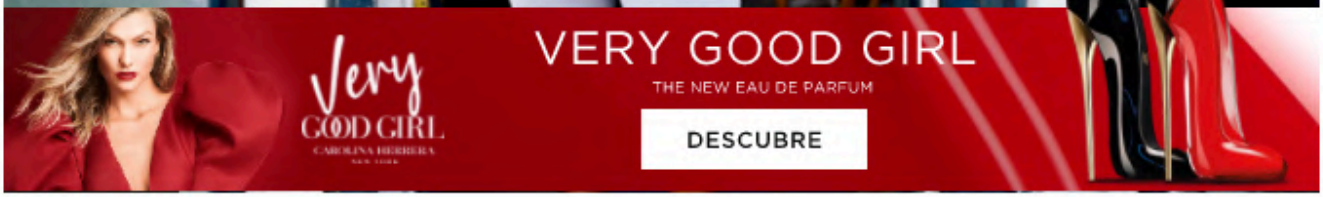

Time Out diu

Dins el festival Lumínic, la Casa Golferichs presenta una sèrie de fotografies d'Inzajeano Latif que mostren la vida de persones marginades al barri londinenc de Tottenham. Radiografia d'una societat injusta a través dels retrats de les persones que lluiten per la supervivència en un context de desigualtats socials i econòmiques estructurals.

PUBLICAT DIMECRES 28 ABRIL 2021

This is Tottenham

Arte Casa Golferichs , Eixample Hasta viernes 21 mayo 2021 GRATIS

Foto: Inzajeano Latif

Time Out dice

Dentro del festival Lumínic, la Casa Golferichs presenta una serie de fotografías de Inzajeano Latif que muestran la vida de personas marginadas en el barrio londinense de Tottenham. Radiografía de una sociedad injusta a través de los retratos de las personas que luchan por la supervivencia en un contexto de desigualdades sociales y económicas estructurales.

PUBLICADO MIÉRCOLES 28 ABRIL 2021

Punt final d'un Festival LUMÍNIC que ha superat les expectatives

Sant Cugat es converteix en l'epicentre de la fotografia contemporània amb l'exposició de diverses mostres artístiques

COMPARTEIX:

En imatge una de les sales d'exposició del Festival LUMÍNIC / Foto: Lali Puig

ahir Miquel Blázquez Cultura PDF Imprimir Envia

"Èxit" de la segona edició del Festival LUMÍNIC, que ha posat punt final a una iniciativa que ha situat Sant Cugat a l'epicentre de la fotografia contemporània. Tot i l'actual situació sanitària, l'organització ha destacat la bona rebuda per part dels visitants i desitja que la mostra segueixi creixent i traspassant les fronteres de la ciutat.

El codirector de la plataforma LUMÍNIC i fotògraf santcugatenc, Bernat Millet, ha emfatitzat el creixement del festival en declaracions a Cugat Mèdia. I és que, en aquesta edició el festival ha posat, per primera vegada, un peu a Barcelona tot oferint tres exposicions, la més destacada al Museu Nacional d'Art de Catalunya (MNAC). El mateix Millet ha recalcat que espera que el "festival seguir innovant i exposant a Barcelona".

La cita, coorganitzada per la plataforma LUMÍNIC i l'Ajuntament de Sant Cugat, ha presentat diverses mostres artístiques, que enguany giraven entorn el concepte 'Multivers'. Tanmateix, s'han exposat bona part de les propostes creatives que havien de ser presentades en l'edició del 2020, la qual es va suspendre a causa de la Covid-19.

A més de les exposicions de les mostres, que s'han pogut trobar des del 18 de març fins al diumenge 2 de maig, també s'han organitzat activitats presencials i virtuals, tallers i visites guiades per tal de completar el programa i compartir coneixements sobre la fotografia.

El festival LUMÍNIC atrau 30.600 visitants, un 15% més que la primera edició

04/05/2021 - 10.00

ACN Sant Cugat del Vallès.-El festival de fotografia contemporània LUMÍNIC ha atret prop de 30.600 visitants en la segona edició, celebrada del 18 de març al 2 de maig principalment a Sant Cugat del Vallès. La xifra incrementa un 15% el públic del 2019, quan la cita es va estrenar a la ciutat vallesana. El creixement de visitants després d'haver hagut de suspendre l'edició de l'any passat situa el festival com a referent dins el sector, asseguren els organitzadors. "LUMÍNIC demostra que, malgrat la pandèmia, la cultura no s'atura i té més ganes de mostrar-se que mai", celebra la tinenta d'alcaldia de Cultura de Sant Cugat, Esther Madrona. Enguany el festival ha reunit 23 exposicions entorn el concepte Multivers, tres de les quals s'han instal·lat a Barcelona.

Entre els fotògrafs que han conformat el cartell d'enguany destaquen el novaiorquès Roger Ballen, la basca Bego Antón, la polonesa Hanna Jarzabek, els catalans Jordi Guillumet i Monica Roselló, Xavi Bou, Xavier Miserachs i la jove fotògrafa Paula Artés, així com els cugatencs Roger Grasas i Bernat Millet.Més enllà del festival, LUMÍNIC es manté al llarg de tot l'any com a plataforma fotogràfica en col·laboració amb altres agents culturals. D'aquesta manera, gestiona una galeria fotogràfica i també una editorial que aquest 2021 ha publicat el primer llibre. És una obra entorn el projecte 'Bitter, Sweet Soft', del fotògraf santcugatenc Bernat Millet sobre la comunitat sahrauí.

Detall notícia

04 de maig 2021 | Cultura

Més de 30.000 persones han visitat el Festival de fotografia contemporània Lumínic

Les 23 propostes expositives consoliden Sant Cugat com l'epicentre de la fotografia contemporània a Catalunya

Escoltar

Aquest any el festival Lumínic ha tornat a inundar sales expositives, places i jardins de Sant Cugat, en una cita fotogràfica, coorganitzada per l'Ajuntament de Sant Cugat i la plataforma Lumínic, que va arrencar el 18 de març i que ha tancat les seves portes aquest diumenge, 2 de maig.

El nombre de visitants que han gaudit d'aquesta segona edició de Lumínic ha estat de 30.600 persones, un increment notable respecte als 26.400 visitants de la primera edició de l'any 2019 i que consolida la cita com a referent per als amants de la fotografia contemporània.

Esther Madrona, tinenta d'alcaldia de Cultura ha assegurat que "aquest festival és una demostració que, malgrat la situació actual a causa de la pandèmia, la cultura no s'atura i té més ganes de mostrar-se que mai, com ho demostra l'augment destacable del nombre de visitants d'enguany. Personalment, estic molt contenta que Sant Cugat sigui ciutat referent de la fotografia contemporània i m'il·lusiona començar a treballar en l'edició de l'any vinent".

Durant dos mesos i mig Lumínic ha convertit Sant Cugat en l'epicentre de la fotografia contemporània a Catalunya amb 20 mostres fotogràfiques, tant d'autors consagrats com d'emergents, amb noms com Roger Ballen, Bego Antón, Xavi Bou, Jordi Guillumet i Mònica Roselló, Roger Grasas, Xavier Miserachs o Hanna Jarzabek. A més, per primer cop, Lumínic ha aterrat a Barcelona amb tres exposicions.

Entre els fotògrafs que han conformat el cartell d'enguany destaquen el novaiorquès Roger Ballen, la basca Bego Antón, la polonesa Hanna Jarzabek, els catalans Jordi Guillumet i Monica Roselló, Xavi Bou, Xavier Miserachs i la jove fotògrafa Paula Artés, així com els cugatencs Roger Grasas i Bernat Millet.

Enguany les exposicions que s'han presentat en el marc del Lumínic giren al voltant del concepte de Multivers, un terme de física quàntica per definir el conjunt de molts universos existents.

Plataforma fotogràfica permanent Lumínic: festival · galeria · editorial

Lumínic va néixer a partir de diverses iniciatives d'entitats de Sant Cugat per crear un festival de fotografia i, al llarg d'aquest any difícil, ha apostat per convertir-se en una plataforma fotogràfica que treballa tot l'any generant sinergies amb altres agents culturals per la promoció de la fotografia.

La plataforma Lumínic està codirigida pels fotògrafs Amanda Bernal, Bernat Millet i Marc Vidal, que compten amb trajectòries multidisciplinàries i fan un treball transversal per tal de mostrar projectes fotogràfics de qualitat a través de tres línies de treball en paral·lel: el festival Lumínic, una galeria d'art online i una editorial de llibres de fotografia.

CATALUNYA.-El festival de fotografía Lumínic de Sant Cugat (Barcelona) recibe más de 30.000 visitantes

Europa Press

Tiempo de lectura: 1' 04 may 2021 - 11:58 | Actualizado 12:26

El festival de fotografía Lumínic de Sant Cugat del Vallès (Barcelona), que ha celebrado su segunda edición entre el 18 de marzo y el 2 de mayo, ha recibido la visita de 30.600 personas en las salas expositivas, plazas y jardines del municipio del Vallès Occidental.

Se trata de un incremento respecto a la primera edición, celebrada en 2019 --cuando alcanzó las 26.400 personas-- y en un contexto en el que no había declarada una pandemia, ha destacado el Ayuntamiento de Sant Cugat este martes en un comunicado.

En estas semanas de certamen se han organizado 23 exposiciones fotográficas, tanto de autores consagrados, como de otros emergentes como, por ejemplo, el americano Roger Ballen, la vasca Bego Antón y los catalanes Xavi Bou, Xavier Miserachs, Jordi Guillumet y Mònica Roselló, entre otros; además, por primera vez Lumínic ha aterrizado en Barcelona con tres muestras.

Publicidad

Punt final d'un Festival LUMÍNIC que ha superat les expectatives, amb més de 30.000 visitants

Sant Cugat es converteix en l'epicentre de la fotografia contemporània amb l'exposició de diverses mostres artístiques

COMPARTEIX:

En imatge una de les sales d'exposició del Festival LUMÍNIC / Foto: Lali Puig

diumenge Miquel Blázquez Cultura PDF Imprimir Envia

"Èxit" de la segona edició del Festival LUMÍNIC, que ha posat punt final a una iniciativa que ha situat Sant Cugat a l'epicentre de la fotografia contemporània. Tot i l'actual situació sanitària, l'organització ha destacat la bona rebuda per part de més de 30.000 visitants i desitja que la mostra segueixi creixent i traspassant les fronteres de la ciutat.

El codirector de la plataforma LUMÍNIC i fotògraf santcugatenc, Bernat Millet, ha emfatitzat el creixement del festival en declaracions a Cugat Mèdia. I és que, en aquesta edició el festival ha posat, per primera vegada, un peu a Barcelona tot oferint tres exposicions, la més destacada al Museu Nacional d'Art de Catalunya (MNAC). El mateix Millet ha recalcat que espera que el "festival seguir innovant i exposant a Barcelona".

La cita, coorganitzada per la plataforma LUMÍNIC i l'Ajuntament de Sant Cugat, ha presentat diverses mostres artístiques, que enguany giraven entorn el concepte 'Multivers'. Tanmateix, s'han exposat bona part de les propostes creatives que havien de ser presentades en l'edició del 2020, la qual es va suspendre a causa de la Covid-19.

A més de les exposicions de les mostres, que s'han pogut trobar des del 18 de març fins al diumenge 2 de maig, també s'han organitzat activitats presencials i virtuals, tallers i visites guiades per tal de completar el programa i compartir coneixements sobre la fotografia.

Publicado 04/05/2021

El festival de fotografía Lumínic de Sant Cugat (Barcelona) recibe más de 30.000 visitantes

Fotografías expuestas en el festival fotográfico Lumínic. - AYUNTAMIENTO DE SANT CUGAT

SANT CUGAT DEL VALLÈS (BARCELONA), 4 May. (EUROPA PRESS) -

El festival de fotografía Lumínic de Sant Cugat del Vallès (Barcelona), que ha celebrado su segunda edición entre el 18 de marzo y el 2 de mayo, ha recibido la visita de 30.600 personas en las salas expositivas, plazas y jardines del municipio del Vallès Occidental.

Se trata de un incremento respecto a la primera edición, celebrada en 2019 –cuando alcanzó las 26.400 personas– y en un contexto en el que no había declarada una pandemia, ha destacado el Ayuntamiento de Sant Cugat este martes en un comunicado.

En estas semanas de certamen se han organizado 23 exposiciones fotográficas, tanto de autores consagrados, como de otros emergentes como, por ejemplo, el americano Roger Ballen, la vasca Bego Antón y los catalanes Xavi Bou, Xavier Miserachs, Jordi Guillumet y Mònica Roselló, entre otros; además, por primera vez Lumínic ha aterrizado en Barcelona con tres muestras.

NacióSantCugat

CULTURA

Èxit del festival LUMÍNIC, que atrau 30.600 persones en la seva segona edició

Entre els fotògrafs d'enguany, destaquen Roger Ballen, Bego Antón, Xavi Bou, Mònica Roselló i els santcugatencs Roger Grasas i Bernat Millet

per NacióSantCugat , Sant Cugat, 4 de maig de 2021 a les 18:00 |

Festival de fotografia LUMÍNIC de Sant Cugat. | Aj. Sant Cugat / Lali Puig

Lléva
Red
Redmi 9T
Red

El festival de fotografia contemporània LUMÍNIC, celebrat del 18 de març al 2 de maig ha resultat un èxit rotund en la seva segona edició, amb un 15% més de visitants que l'any 2019, i situant-se així al voltant de les 30.600 persones.

Enguany el festival ha reunit un total de 23 exposicions, de les quals 20 s'han presentat a Sant Cugat i tres a Barcelona. Roger Ballen, Bego Antón, Xavi Bou, Mònica Roselló i els santcugatencs Roger Grasas i Bernat Millet han estat alguns dels autors presents en aquesta edició al voltant del concepte de Multivers.

També hauries de llegir

Fa 10 setmanes
El festival de fotografia LUMÍNIC torna a Sant Cugat amb una vintena d'exposicions

Arxivat a:

Lléva
Red

30.600 visitants en el Festival Lumínic de Sant Cugat, un 15% més que el 2019

4 Maig 2021
Població: Sant Cugat del Vallès

Redacció: Andrea Rodríguez

Comparteix

El festival de fotografia contemporània LUMÍNIC ha atret prop de 30.600 visitants en la segona edició, celebrada del 18 de març al 2 de maig principalment a Sant Cugat del Vallès. La xifra incrementa un 15% el públic del 2019, quan la cita es va estrenar a la ciutat vallesana. El creixement de visitants després d'haver hagut de suspendre l'edició de l'any passat situa el festival com a referent dins el sector, asseguren els organitzadors.

"LUMÍNIC demostra que, malgrat la pandèmia, la cultura no s'atura i té més fanes de mostrar-se que mai", celebra la tinenta d'alcaldia de Cultura de Sant Cugat, Esther Madrona. Enguany el festival ha reunit 23 exposicions entorn el concepte Multivers, tres de les quals s'han instal·lat a Barcelona.

Entre els fotògrafs que han conformat el cartell d'enguany destaquen el novaiorquès Roger Ballen, la basca Bego Antón, la polonesa Hanna Jarzabek, els catalans Jordi Guillumet i Monica Roselló, Xavi Bou, Xavier Miserachs i la jove fotògrafa Paula Artés, així com els cugatencs Roger Grasas i Bernat Millet.

Més enllà del festival, LUMÍNIC es manté al llarg de tot l'any com a plataforma fotogràfica en col·laboració amb altres agents culturals. D'aquesta manera, gestiona una galeria fotogràfica i també una editorial que aquest 2021 ha publicat el primer llibre. És una obra entorn el projecte 'Bitter, Sweet Soft', del fotògraf santucgatenc Bernat Millet sobre la comunitat sahrauí.

CULTURA

El festival Lumínic rep 30.000 visites i es consolida a Sant Cugat

La segona edició d'aquest festival de fotografia ha estat un èxit, i 30.000 persoı han visitat alguna de les 23 exposicions de la mostra

Una visita guiada amb els artistes del festival Lumínic. FOTO: Lali Puig (Ajuntament)

per **Ferran Mitjà Soto** Periodista
4 de maig de 2021

El festival de fotografia Lumínic, que s'ha celebrat a Sant Cugat des del 18 de març fins al 2 de maig ha rebut la visita d'unes 30.000 persones i en la seva segona edició ha aconseguit consolidar-se com un dels festivals de fotografia contemporània més potents del panorama català, col·locant també a la ciutat com a centre neuràlgic d'aquest àmbit. "Ha estat un èxit rotund. Després de sortir d'un confinament la gent ha tingut ganes de consumir cultura, ganes de visitar-nos, de poder passejar i apropar-se a punts culturals i això ha estat molt bo pel festival", explica Bernat Millet, un dels directors de Lumínicc, al **TOT Sant Cugat**.

I és que respecte a la primera edició, que es va celebrar l'any 2019 -l'any 2020 no es va fer per la pandèmia- Lumínic ha aconseguit augmentar en més de 4.000 les visites rebudes, gràcies a les 23 propostes expositives en diferents espais de la ciutat. Durant dos mesos i mig Lumínic ha convertit Sant Cugat en l'**epicentre de la fotografia contemporània a Catalunya** amb **20 mostres fotogràfiques**, tant d'autors consagrats com d'emergents, amb noms com Roger Ballen, Bego Antón, Xavi Bou, Jordi Guillumet i Mònica Roselló, Roger Grasas, Xavier Miserachs o Hanna Jarzabek. A més, per primer cop, Lumínic ha aterrat a **Barcelona amb tres exposicions**. "Estem molt satisfets per la feina feta. Les activitats han estat també un èxit a escala d'ocupació. Han estat plenes. I ens hem sabut adaptar a la pandèmia i a les mesures que anava dictant el PROCICAT", ha apuntat Millet. De fet, ha avançat que el canal de YouTube de Lumínic, a través del qual s'han transmès algunes activitats del festival, ja romandrà actiu per sempre.

‘El bosque oxidado‘, de Xavi Millán a VisualKorner

Aquesta exposició, que es pot veure a l’espai expositiu de **VisualKorner**, al carrer de Balmes, forma part de la programació barcelonina del festival Lumínic de Sant Cugat, del qual ja vam parlar fa unes setmanes a Núvol.

Presenta un ric i complex treball de **Xavi Millán** qui, a *El bosque oxidado*, recrea un món molt personal a partir de fotografies aparentment senzilles, que dota d’una forta personalitat a través un complex procés d’edició digital.

‘El bosc oxidat’, de Xavi Millo

Moltes de les fotografies de plantes, flors o ocells, obtingudes en senzills espais naturals o en aviaris i instal·lacions de zoològics, es transformen en espais onírics, d’una intensa força poètica. Les imatges, que tenen una gran unitat cromàtica gràcies als filtres verdosos utilitzats en l’edició, estan també recorregudes per una mena de filament que unifica el relat que l’autor vol donar a la col·lecció. Aquesta exposició, que estarà oberta fins el 19 de maig, és una prova del potencial dels actuals programes d’edició per a la fotografia creativa quan estan en mans imaginatives.

IMPACTES EN XARXES SOCIALS DE MITJANS

Solidaritat UB
@SolidaritatUB

En respuesta a @SolidaritatUB

En paral·lel a 9 conferències, ENRAONAR 2021 inclou:
📸Exposició "Bitter sweet soft" (@Bernat_Millet) sobre els campaments de refugiats sahrauís
🎭Obra de teatre "Encara hi ha algú al bosc", d'Anna Maria Ricart i dir. de Joan Arqué, sobre nenes i dones violades a guerra de Bòsnia

Traducir Tweet

Lumínic y CulturaiConflicte

7:06 p. m. · 18 feb. 2021 · Twitter Web App

PuntValles.com
@PuntValles

La física quàntica i els viatges en el temps, protagonistes de la segona edició del festival LUMÍNIC #SantCugatdelVallès

Traducir Tweet

La física quàntica i els viatges en el temps, protagonistes de la segona edici...
Després de cancel·lar l'edició 2020 a causa de la pandèmia, el festival de fotografia LUMÍNIC de Sant Cugat del Vallès ha anunciat la seva tornada per ...
puntvalles.com

3:35 p. m. · 22 feb. 2021 · Puntvalles

NacióSantCugat
@NacioSantCugat

📸✨ El multivers, protagonista de la segona edició del festival fotogràfic LUMÍNIC
naciodigital.cat/santcugat/noti... @luminicfestival

Traducir Tweet

El multivers, protagonista de la segona edició del festival fotogràfic LUMÍNIC
La cita fotogràfica es reprèn amb exposicions i propostes que se celebraran del 18 de març al 2 de maig
naciodigital.cat

5:15 p. m. · 23 feb. 2021 · TweetDeck

Good2b.es
@good2bes

#AGENDABARCELONA: Vuelve el LUMÍNIC del 18 de marzo al 2 de mayo en Sant Cugat del Vallès 👇

Traducir Tweet

Vuelve el LUMÍNIC del 18 de marzo al 2 de mayo en Sant ...
Vuelve el LUMÍNIC, que este año se celebra del 18 de marzo al 2 de mayo con una propuesta inspirada en el ...
🔗 good2b.es

2:07 p. m. · 25 feb. 2021 · Twitter Web App

Cugat Mèdia
@cugatmedia

#SantCugat es convertirà en l'epicentre de la fotografia contemporània a Catalunya del 18 de març i el 2 de maig amb una nova edició del festival Lumínic

@luminicfestival @ajsantcugat @EstherMadrona @amandabernalp @Bernat_Millet @lafotografica cugat.cat/noticies/cultu... #SantCugat

Traducir Tweet

El festival Lumínic torna a Sant Cugat amb una edició dedicada a la fotografi...
Sant Cugat es convertirà en l'epicentre de la fotografia contemporània a Catalunya entre el 18 de març i el 2 de maig.
cugat.cat

11:07 a. m. · 27 feb. 2021 · Echobox

Las Furias Cultural Magazine
@furiasmagazine

LUMÍNIC, el festival de fotografía contemporánea que te sumergirá en el Multiverso
@lacostacomunica @luminicfestival

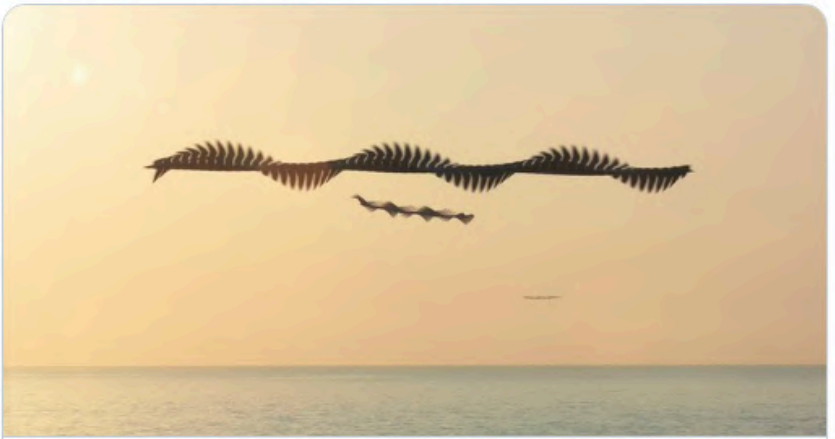

LUMÍNIC, un oasis para los amantes de la fotografía
lasfuriasmagazine.com

6:16 p. m. · 27 feb. 2021 · Twitter for Android

Televisió Sant Cugat
@tvsantcugat

Sant Cugat acollirà una nova edició del festival LUMÍNIC, una nova oportunitat per endinsar-se en el món de la fotografia contemporània

Traducir Tweet

Torna el festival LUMÍNIC amb més de 20 exposicions fotogràfiques - TV Sa...
Sant Cugat acollirà una nova edició del festival LUMÍNIC, una nova oportunitat per endinsar-se en el món de la fotografia contemporània.
tvsantcugat.cat

11:45 a. m. · 1 mar. 2021 · Twitter Web App

Neo2 Magazine
@Neo2_Magazine

Tras su cancelación en el 2020, el festival Lumínic impulsa de nuevo la fotografía de autor desde Sant Cugat del Vallès. La nueva edición presenta más de 20 exposiciones que inundan salas de exposiciones, jardines y plazas de fotografía contemporánea.

Lumínic impulsa de la fotografía de autor desde Sant Cugat del Vallès.
El festival Lumínic impulsa de nuevo la fotografía de autor desde Sant Cugat del Vallès. Esta edición presenta más de 20 exposiciones.
neo2.com

Centres Culturals
@centrescultura

Aquest dijous torna Lumínic, el festival que inunda Sant Cugat de fotografia 📸
Podeu consultar tota la programació aquí
shorturl.at/enpEK
.
#festivalluminic #fotografia #luminic #santcugat #artsantcugat @luminicfestival @ajsantcugat

Traducir Tweet

9:00 a. m. · 14 mar. 2021 · TweetDeck

Ateneu Santcugatenc
@Ateneu

✨📷EXPOSICIONS: LUMÍNIC FESTIVAL✨📷
L'Ateneu serà una de les seus del @luminicfestival de Fotografía a #SantCugat que comença dijous 18. A la sala d'actes acollirem els projectes de 4 autors que del curs de Fotografia Documental a @ElObservatorioC
➡️ ateneu.cat/exposicio_lumi...

Traducir Tweet

7:07 p. m. · 15 mar. 2021 · Twitter Web App

Ateneu Santcugatenc
@Ateneu

Avui dia de muntatge de l'exposició #Desdoblaments que es podrà visitar a partir del día 18 inclosa en el @luminicfestival amb fotografies dels alumnes de @ElObservatorioC! #SantCugat #Luminic

Traducir Tweet

4:22 p. m. · 16 mar. 2021 · Twitter for iPhone

Fotoespai
@fotoespai

Festival Lumínic @luminicfestival a #SantCugat del #Vallès

Traducir Tweet

Centres Culturals @centrescultura · 14 mar.

Aquest dijous torna Lumínic, el festival que inunda Sant Cugat de fotografia 📸

Podeu consultar tota la programació aquí shorturl.at/enpEK

.

#festivalluminic #fotografia #luminic #santcugat #artsantcugat @luminicfestival @ajsantcugat

2:06 p. m. · 15 mar. 2021 · Twitter for Android

Aj. Sant Cugat
@ajsantcugat

En respuesta a @ajsantcugat

@EstherMadrona "Us convido a visitar les exposicions de Lumínic 2021, a gaudir-les amb calma, a donar-nos aquest respir tan necessari que ens dona la cultura i que posem a l'abast de tothom"

Traducir Tweet

12:49 p. m. · 18 mar. 2021 · Twitter Web App

Ateneu Santcugatenc
@Ateneu

📷✨EXPOSICIÓ FESTIVAL LUMÍNIC: DESDOBLAMENTS📷✨

Des d'avui fins al 20 d'abril podeu visitar a l'Aten
#SantCugat l'exposició #Desdoblaments, amb
fotografies de 4 autors que han realitzat el curs d
Fotografia Documental d'Autor en @elobservato
Inclosa en el @luminicfestival

Traducir Tweet

CatInfo Barcelona i Catalunya Central
@cati_bcn

El festival de fotografia Lumínic arrenca a Sant Cugat amb les realitat paral·leles com a fil conductor. El certamen inclou 23 exposicions sense referències a la pandèmia.
Ho ha explicat al #CatalunyaAlDia
@miqueljarque
📻Recupera la crònica aquí 👇

Traducir Tweet

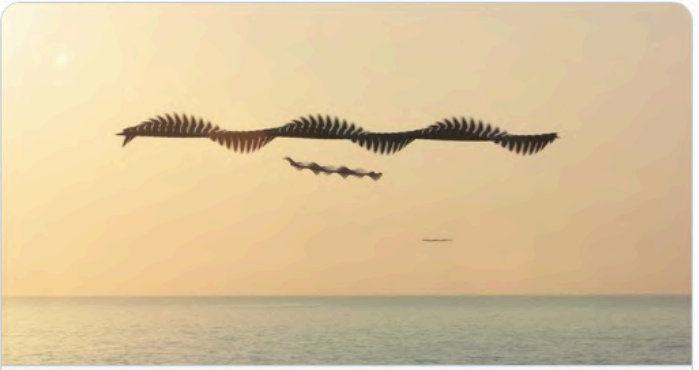

El festival Lumínic s'oblida de la pandèmia
Les realitats paral·leles són el fil conductor del festival Lumínic, dedicat a la fotografia i que arrenca avui a Sant Cugat. Sense referències a la pandèmia,...
🔗 ccma.cat

2:33 p. m. · 18 mar. 2021 · TweetDeck

EntornoInteligente.com
@entornoint

'Lumínic 2021': la gran fiesta de la fotografía
entornointeligente.com/entornointelig...

1:03 p. m. · 18 mar. 2021 · APPREBAUTOTW

Photographic Social Vision @PhotographicSV · 5h

Hoy por fin comienza @luminicfestival! 👏👏
No os perdáis las exposiciones "Después del recuerdo" de #ManelÚbeda en el @MuseuNac_Cat, y "La velocidad de escape" del #sociophotographic @alexllovetp en @esfera72. Toda la programación en bit.ly/Luminic2021. 📷 © Manel Úbeda

1 4 11

Photographic Social Vision
@PhotographicSV

En respuesta a @PhotographicSV

Alex Llovet también participará en la mesa redonda "El proceso creativo" que se podrá seguir de manera online el 20 de marzo a las 18.30h en el canal de Youtube de Luminic.

12:00 p. m. · 18 mar. 2021 · Twitter Web App

Cugat Mèdia
@cugatmedia

El festival LUMÍNIC omplirà Sant Cugat d'exposicions fotogràfiques a partir d'aquest dissabte #SantCugat

Traducir Tweet

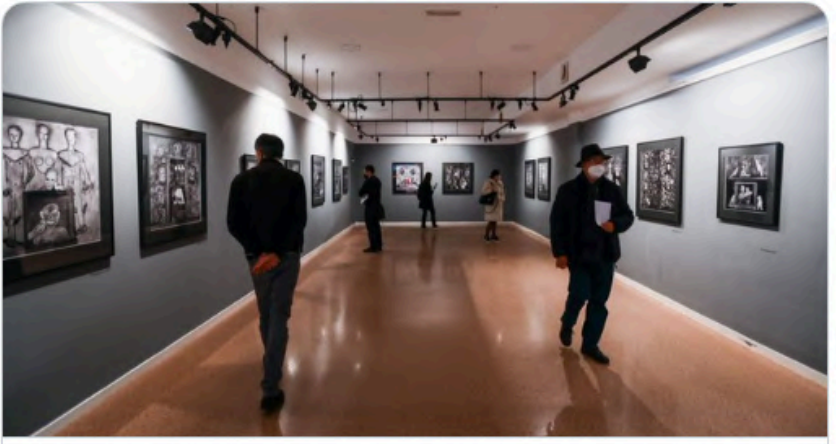

El festival LUMÍNIC omplirà Sant Cugat d'exposicions fotogràfiques a partir ...
Sant Cugat s'inundarà de mostres fotogràfiques amb la segona edició del Festival de fotografia LUMÍNIC.
cugat.cat

7:04 p. m. · 18 mar. 2021 · Echobox

elCugatenc
@elCugatenc

CULTURA 🎨 || El festival de fotografia de Sant Cugat, Festival Lumínic, s'inaugurarà aquest dissabte.

elcugatenc.wordpress.com/2021/03/19/lab...

#SantCugat

Traducir Tweet

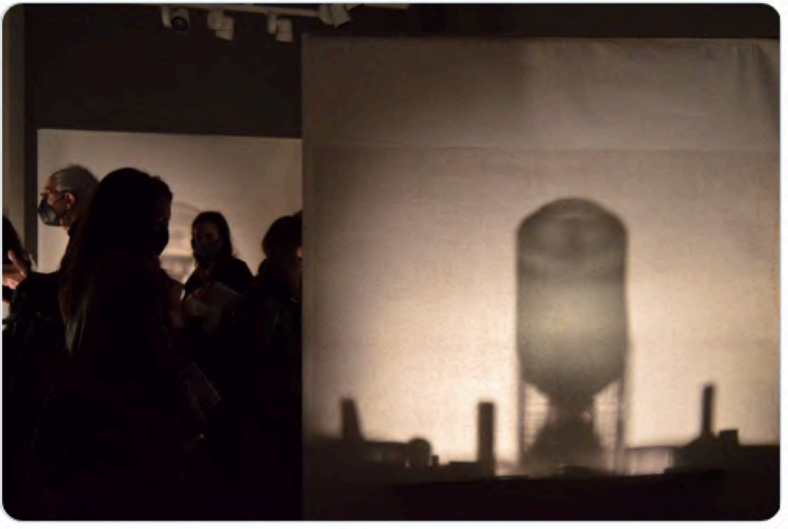

1:00 p. m. · 19 mar. 2021 · TweetDeck

Televisió Sant Cugat
@tvsantcugat

Sant Cugat es converteix del 18 de març al 2 de maig en l'epicentre de la fotografia contemporània a Catalunya amb el festival Lumínic #SantCugat

Traducir Tweet

Sant Cugat es converteix en l'epicentre de la fotografia contemporània amb...
El festival, nascut a Sant Cugat, es basa en el concepte de 'multivers', un terme de física quàntica per definir el conjunt d'universos.
tvsantcugat.cat

12:42 p. m. · 19 mar. 2021 · Twitter Web App

TOT Sant Cugat
@totsantcugat

📸 El festival Lumínic porta més d'una vintena d'exposicions de fotografia a Sant Cugat
totsantcugat.cat/actualitat/cul... @luminicfestival

Traducir Tweet

El festival Lumínic inunda Sant Cugat de fotografia - Tot Sant Cugat
El festival Lumínic porta més d'una vintena d'exposicions de fotografia a Sant Cugat
totsantcugat.cat

10:07 a. m. · 19 mar. 2021 · Echobox

Cugat Mèdia
@cugatmedia

Sant Cugat es converteix en el nucli de la fotografia contemporània amb el Festival LUMÍNIC #SantCugat

Traducir Tweet

Sant Cugat es converteix en el nucli de la fotografia contemporània amb el ...
Sant Cugat es converteix en un punt de trobada referent de la fotografia contemporània amb la segona edició del Festival LUMÍNIC fins al 2 de maig.
cugat.cat

7:34 p. m. · 20 mar. 2021 · Echobox

PuntValles.com
@PuntValles

AMPLIACIÓ:El festival Lumínic omple Sant Cugat del Vallès d'exposicions fotogràfiques amb els universos paral·lels de teló de fons #SantCugatdelVallès

Traducir Tweet

AMPLIACIÓ:El festival Lumínic omple Sant Cugat del Vallès d'exposicions fo...
El festival Lumínic ha inaugurat aquest dissabte una nova edició que ha omplert Sant Cugat del Vallès amb vint exposicions fotogràfiques. Els ...
puntvalles.com

3:52 p. m. · 20 mar. 2021 · Puntvalles

TV3.cat
@tv3cat

▶️ Xavi Bou, un fotògraf que ha aconseguit un important reconeixement internacional gràcies a unes imatges d'ocells gens convencionals

Traducir Tweet

El fotògraf Xavi Bou, reconegut internacionalment gràcies a les seves origin...
El festival Lumínic de fotografia, de Sant Cugat del Vallès, acaba de posar-se en marxa. Un dels autors que hi exposa la seva obra és Xavi Bou, un fotògra...
ccma.cat

3:30 p. m. · 20 mar. 2021 · TweetDeck

33 recomana
@33Recomana

#LumínicFestival
#FfestivalLumínic #fotografia #Lumínic #SantCugat
@luminicfestival

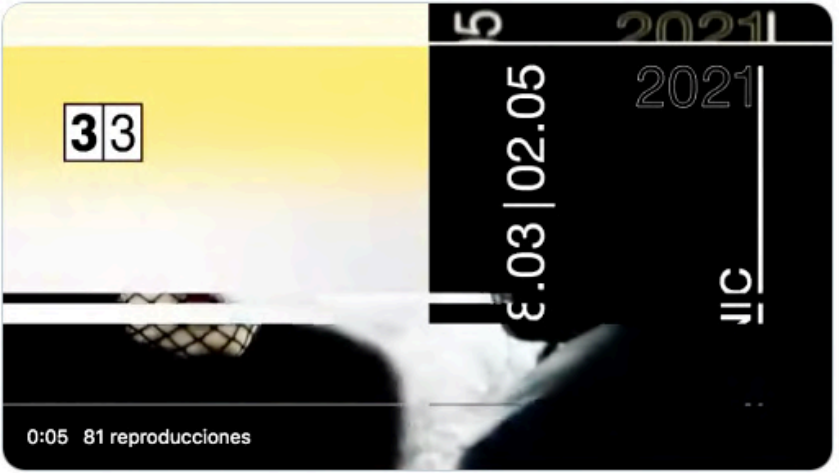

7:00 p. m. · 22 mar. 2021 · Twitter Media Studio

clavoardiendo
@_clavoardiendo

#FESTIVALES

La segunda edición del @luminicfestival llega a Sant Cugat y Barcelona.

clavoardiendo-magazine.com/actualidad/age...

Foto: Roger Ballen

Traducir Tweet

7:36 p. m. · 24 mar. 2021 · Tweetbot for Mac

PortalComunicacion
@portal_com

'Lumínic 2021': la gran fiesta de la fotografía

'Lumínic 2021': la gran fiesta de la fotografía
El festival de Sant Cugat se celebra también en Barcelona
elperiodico.com

9:05 a. m. · 24 mar. 2021 · Hootsuite Inc.

Diari de Barcelona
@diaridebcn

Després de cancel·lar-se l'edició del 2020, torna @luminicfestival, un festival de fotografia de Sant Cugat del Vallès que impulsa la fotografia d'autor des del 2019. T'ho expliquem al #SenseNiUnRal.

Traducir Tweet

Fotografies de la Guerra Civil, política de la relació i retrats de l'esfera cultural

Les quatre propostes gratuïtes, o gairebé, de la setmana del 26 de març - 1 d'abril

diaridebarcelona.cat

8:00 p. m. · 26 mar. 2021 · TweetDeck

EGM LaboratorisColor
@EGMLab

➕Plans 📸 per gaudir de l'art i la cultura aquesta Setmana Santa! Un tomb per les exposicions del @luminicfestival 👌 a #SantCugat #laculturaéssegura

Traducir Tweet

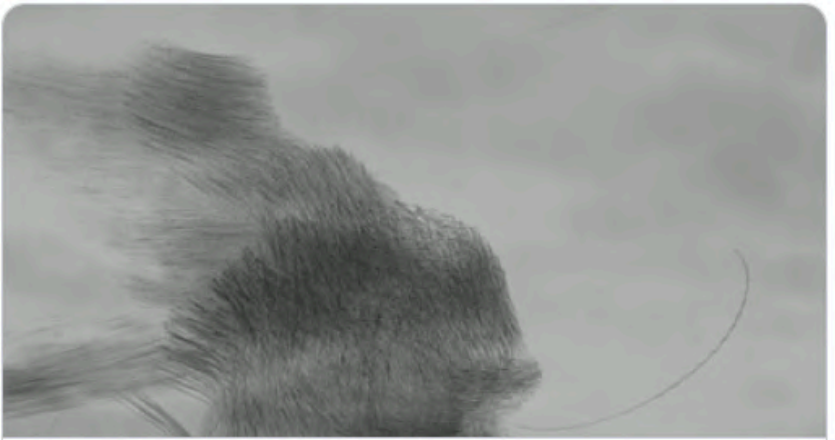

El fotògraf Xavi Bou, reconegut internacionalment gràcies a les seves origin...
El festival Lumínic de fotografia, de Sant Cugat del Vallès, acaba de posar-se en marxa. Un dels autors que hi exposa la seva obra és Xavi Bou, un fotògra...
ccma.cat

12:23 p. m. · 30 mar. 2021 · Twitter Web App

Photographic Social Vision
@PhotographicSV

Aquests dies de festa pots aprofitar per visitar Montjuïc i l'exposició #DesprésdelRecord del fotògraf #ManelÚbeda al @MuseuNac_Cat. La mostra, en què hem col.laborat, forma part del @luminicfestival. Més informació 👉 bit.ly/DesprésdelReco... #photolovers
📷© Manel Úbeda

Traducir Tweet

10:58 a. m. · 2 abr. 2021 · Twitter Web App

TOT Sant Cugat
@totsantcugat

.@luminicfestival edita el seu primer fotollibre, 'Bitter Sweet Soft', de @Bernat_Millet

Traducir Tweet

L'editorial Lumínic edita el seu primer fotollibre, 'Bitter Sweet Soft', de Berna...

'Bitter Sweet Soft' es basa en el treball fotogràfic del santcugatenc Bernat Millet al Sàhara

totsantcugat.cat

11:30 a. m. · 2 abr. 2021 · Echobox

¡Ah! Magazine
@ahmagazine_es

Lumínic vuelve a Sant Cugat con Roger Ballen, Bego Antón, Roger Grasas o Xavier Miserachs clavoardiendo-magazine.com/actualidad/age... través de @_clavoardiendo

Traducir Tweet

Lumínic vuelve a Sant Cugat con Roger Ballen, Bego Antón, Roger Grasas o ...
Lumínic, el festival de fotografía de Sant Cuga del Vallès, vuelve en una segunda edición que incluye 20 exposiciones, más tres en Barcelona.
clavoardiendo-magazine.com

5:00 p. m. · 3 abr. 2021 · TweetDeck

Magazine Lifestyle
@mgzine

Paisajes imposibles, retratos increíbles, imágenes clásicas y experimentales llenan las calles y espacios de #SantCugat en un certamen que también saca brotes verdes en Barcelona. Por @felipvivanco

Luz, cámara y reflexión en el festival Lumínic: la consagración fotográfica d...
Y de repente, una primavera fotográfica exaltada. Colores vivos, blancos y negros vivaces, retratos en eclosión, ojos brillantes, paisajes germinando a ...
lavanguardia.com

6:30 p. m. · 5 abr. 2021 · Hootsuite Inc.

PortalComunicacion
@portal_com

Luz, cámara y reflexión en el festival Lumínic: la consagración fotográfica de la primavera

Luz, cámara y reflexión en el festival Lumínic: la consagración fotográfica d...
Y de repente, una primavera fotográfica exaltada. Colores vivos, blancos y negros vivaces, retratos en eclosión, ojos brillantes, paisajes germinando a ...
lavanguardia.com

3:05 p. m. · 5 abr. 2021 · Hootsuite Inc.

Núvol
@nuvol_com

📌 Els subscriptors ja podeu llegir a nuvol.com l'avançament de dimecres!
➡️ Alguns imprescindibles del @SismografOlot
➡️ El @luminicfestival de #SantCugat torna amb força
➡️ @ObscuraEditori1 publica la primera traducció al català de la novel·la de William Peter Blatty

Traducir Tweet

Anna Hernàndez y 9 más

9:10 p. m. · 6 abr. 2021 · Twitter Web App

Núvol
@nuvol_com

El @luminicfestival de fotografia torna amb força a Sant Cugat. Ens ho explica Josep M. Cortina

Traducir Tweet

La llum de la fotografia arriba a Sant Cugat

El darrer any no es va poder celebrar la segona edició del Lumínic, que ara torna amb força

nuvol.com

8:40 a. m. · 7 abr. 2021 · TweetDeck

El Temps de les Arts
@ElTemps_arts

El @luminicfestival de Sant Cugat explora a creació de realitats paral·leles a partir de la #fotografia, les diferents capes de la realitat, la concepció de l'espai-temps, la generació de realitats alternatives i la imatge latent. Ho explica @MFrisach

Traducir Tweet

La fotografia envaeix Sant Cugat del Vallès - El Temps de les Arts

Sant Cugat del Vallès viu fins al 2 de maig la seva particular versió de la tan recordada Primavera Fotogràfica amb la segona edició del ... Més

tempsarts.cat

10:00 a. m. · 7 abr. 2021 · TweetDeck

Grau CIC
@GrauCIC_UB

Fins al 2/05 es pot visitar el @luminicfestival, una mostra de fotografia d'autor que es converteix en l'epicentre de la imatge contemporània a Catalunya. Comptarà amb un total de 22 exposicions a més d'activitats com taules rodones o visites guiades.
👉 cutt.ly/Fclmf6A

Traducir Tweet

12:06 p. m. · 7 abr. 2021 · Twitter Web App

Televisió Sant Cugat
@tvsantcugat

Coneixeu el @luminicfestival ❓ #SantCugat s'ha convertit en l'epicentre de la fotografia contemporània a Catalunya amb aquesta vintena d'exposicions així com taules rodones i visites guiades 📽️ Una petita mostra en aquest reportatge 👇

Traducir Tweet

Reportatge Festival Fotografia LUMÍNIC fins 2 de maig d...
Sant Cugat s'ha convertit en l'epicentre de la fotografia contemporània a Catalunya amb el festival Lumínic, que ...
youtube.com

2:35 p. m. · 9 abr. 2021 · Twitter Web App

TOT Sant Cugat
@totsantcugat

Bernat Millet presenta el seu primer fotollibre amb imatges del seu treball del poble sahrauí
totsantcugat.cat/actualitat/cul... @luminicfestival

Traducir Tweet

Bernat Millet fa "una reflexió sobre les necessitats humanes" a través del se...
Millet ha publicat 'Bitter Sweet Soft', un fotollibre que radiografia la resiliència del poble sahrauí en el marc de la seva quotidianitat
totsantcugat.cat

9:58 a. m. · 9 abr. 2021 · Echobox

Cultura no val res
@laculturanoval

Divendres "This is Tottenham" del Festival Lumínic 2021.
ow.ly/52Tk50EnEQi

Traducir Tweet

5:20 p. m. · 14 abr. 2021 · Hootsuite Inc.

Aj. Sant Cugat
@ajsantcugat

📷Diumenge no et perdis la visita "Elles també" de la fotoperiodista @surianna: un recorregut per les ubicacions de les seves fotos que posen rostre a les dones rescatades intentant arribar a Europa pel mar Mediterrani

Inscriu-te a 👉 bit.ly/3tj7uAL

@luminicfestival

Traducir Tweet

4:00 p. m. · 15 abr. 2021 · Twitter Web App

Casa Golferichs
@ccgolferichs

📢A partir de demà, nova exposició al xalet!

THIS IS TOTTENHAM
Inzajeano Latif ens explica la seva història a través de retrats de carrer de les persones marginades de Tottenham (Regne Unit).

📲 Més info: golferichs.org/programacio-cu...

@espaicatalaroca @luminicfestival @Bcn_Eixample
Traducir Tweet

9:00 a. m. · 15 abr. 2021 · Twitter Web App

METAL MAGAZINE
@Metal_Magazine

Jordi Guillumet y Mònica Roselló presentan "La vista renuncia" en el marco del festival Lumínic en Sant Cugat, disponible hasta el 2 de mayo.
ift.tt/3tnH5I4

Traducir Tweet

2:03 p. m. · 15 abr. 2021 · IFTTT

Museu Nacional, Bcn
@MuseuNac_Cat

Aquesta tarda el fotògraf #manelubeda parla de la seva obra als #AmicsMuseuNacional, en motiu de la mostra #DespresDelRecord que acull el museu fins el 2 de maig. @luminicfestival @PhotographicSV @EGMLab

Traducir Tweet

5:33 p. m. · 15 abr. 2021 · Twitter for iPhone

Photographic Social Vision
@PhotographicSV

Un honor recolzar projectes expositius que posen el focus en grans llegats fotogràfics! Avui al @MuseuNac_Cat i gràcies a @luminicfestival, els Amics del MNAC coneixeran a fons a en #manelubeda 👐📸 #tresorsfotogràfics

Traducir Tweet

Lumínic @luminicfestival · 13 abr.

Dijous 15 d'abril a les 18h, el fotògraf #manelubeda ens parlarà de la seva obra, en motiu de la seva expo #DespresDelRecord dins el @luminicfestival I organitzada en col.laboració amb @PhotographicSV A la Sala Oval del @MuseuNac_Cat En un acte dels #AmicsdelMNAC

Mostrar este hilo

10:16 a. m. · 15 abr. 2021 · Twitter for iPhone

33 recomana
@33Recomana

#LumínicFestival
#FestivalLumínic #fotografia #Lumínic #SantCugat
@luminicfestival

3:59 p. m. · 23 abr. 2021 · Twitter Media Studio

NacióSantCugat
@NacioSantCugat

📸 El festival de fotografia LUMÍNIC inclou una vintena d'exposicions a #SantCugat fins al 2 de maig

Traducir Tweet

El festival de fotografia LUMÍNIC torna a Sant Cugat amb una vintena d'exp...

Després de cancel·lar-se el 2020 la segona edició es reprèn amb exposicions i propostes que se celebraran del 18 de març al 2 de maig

naciodigital.cat

9:30 a. m. · 23 abr. 2021 · TweetDeck

Reenfoca2
@reenfoca2

En respuesta a @reenfoca2

Otro de los protagonistas de RF2 fue @Bernat_Millet con quien hablamos de 'Bitter, Sweet, Soft', un retrato del pueblo saharaui en gran formato. Si os pilla cerca de St Cugat, podéis ver la expo en la calle de este proyecto en el @luminicfestival.

Programa 04×12 – La historia interminable del Sáhara Oc...
¿Os imagináis haber nacido en un campo de personas refugiadas y no conocer más que esa realidad? Como si l...
reenfoca2.com

7:01 p. m. · 23 abr. 2021 · Twitter Web App

METAL MAGAZINE
@Metal_Magazine

Bego Antón presenta "The Earth is Only a Little Dust Under Our Feet" en el marco del Festival Lumínic de Sant Cugat, donde la artista nos invita a dejar a un lado nuestras ideas preconcebidas acerca de lo que entendemos como sobrenatural.
ift.tt/2R0rutl

5:02 p. m. · 27 abr. 2021 · IFTTT

Cugat Mèdia
@cugatmedia

Últims dies per gaudir del @luminicfestival que s'allarga fins al 2 de maig amb una edició dedicada a la fotografia contemporània

▪ Consulta totes les propostes del festival a l'agenda de #CugatMèdia

🔗 cugat.cat/agenda/program...

#SantCugat

Traducir Tweet

4:21 p. m. · 28 abr. 2021 · Echobox

Cugat Mèdia
@cugatmedia

Punt final d'un Festival LUMÍNIC que ha superat les expectatives #SantCugat

Traducir Tweet

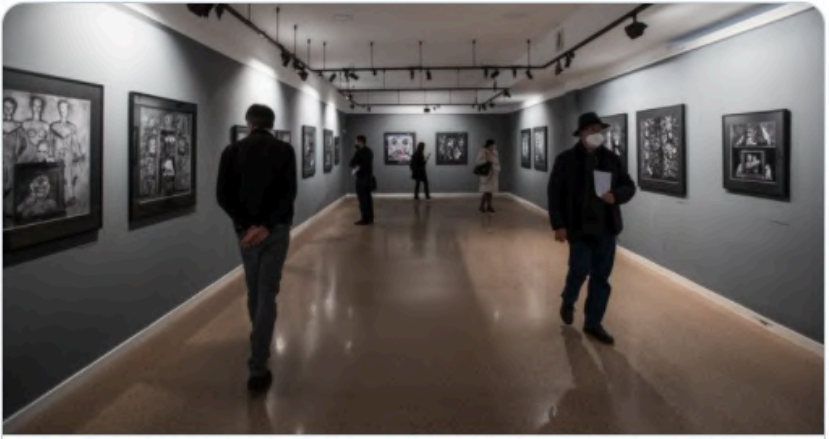

Punt final d'un Festival LUMÍNIC que ha superat les expectatives

"Èxit" de la segona edició del Festival LUMÍNIC, que ha posat punt final a una iniciativa que ha situat Sant Cugat a l'epicentre de la fotografia ...

cugat.cat

5:31 p. m. · 2 may. 2021 · Echobox

Cugat Mèdia
@cugatmedia

Punt final d'un Festival LUMÍNIC que ha superat les expectatives, amb més de 30.000 visitants #SantCugat

Traducir Tweet

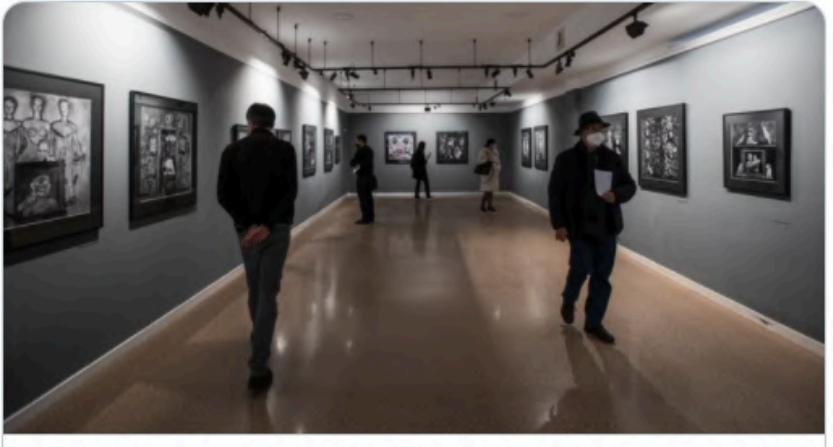

Punt final d'un Festival LUMÍNIC que ha superat les expectatives, amb més ...
"Èxit" de la segona edició del Festival LUMÍNIC, que ha posat punt final a una iniciativa que ha situat Sant Cugat a l'epicentre de la fotografia ...
cugat.cat

4:39 p. m. · 3 may. 2021 · Echobox

NacióSantCugat
@NacioSantCugat

✨ Èxit del @luminicfestival, que atrau 30.600 persones en la seva segona edició
naciodigital.cat/santcugat/noti... #SantCugat

Traducir Tweet

Èxit del festival LUMÍNIC, que atrau 30.600 persones en la seva segona edi...
Entre els fotògrafs d'enguany, destaquen Roger Ballen, Bego Antón, Xavi Bou, Mònica Roselló i els santcugatencs Roger Grasas i Bernat Millet
naciodigital.cat

9:45 p. m. · 4 may. 2021 · TweetDeck

Lumínic lo retwitteó

TOT Sant Cugat
@totsantcugat

El festival @luminicfestival rep 30.000 visites i es consolida a #SantCugat totsantcugat.cat/actualitat/cul... @BernatMillet @amandabernal @ajsantcugat @EstherMadrona

Traducir Tweet

El festival Lumínic rep 30.000 visites i es consolida a Sant Cugat - Tot Sant ...
La segona edició d'aquest festival de fotografia ha estat un èxit, i 30.000 persones han visitat alguna de les 23 exposicions de la mostra
totsantcugat.cat

4:03 p. m. · 4 may. 2021 · Echobox

3. NOTES DE PREMSA

PRIMERA NOTA DE PREMSA
CAT / CAST

NOTA DE PREMSA AMB PROGRAMACIÓ COMPLETA
CAT / CAST

NOTA DARRERS DIES LUMÍNIC
CAT / CAST

NOTA DE PREMSA VALORACIÓ
CAT / CAST

la costa
comunicació

LA COSTA COMUNICACIÓ
T +34 601 345 809
INFO@LACOSTA.CAT
WWW.LACOSTA.CAT